TREINAMENTO MULTIREPWEB

TREINAMENTO MULTIREPWEB

Sumário

DECLARAÇÃO *3*

1 ESTOQUE *5*

1.1 CONSULTA DE ESTOQUE POR PRODUTO 5

1.2 CONSULTA DE ESTOQUE POR DEPARTAMENTO 6

1.3 CONSULTA DE ESTOQUE POR GRADE 7

1.4 CONSULTA DE HISTÓRICO DO ESTOQUE 8

1.5 CONSULTA DE ROMANEIOS 9

1.6 CONSULTA DE ROMANEIOS TIPO 10

2 VENDAS/TROCAS *11*

2.1 CONSULTA DE VENDAS 11

2.2 CALCULO DE CUSTOS 12

2.3 CONSULTA DE COMISSÕES 13

2.4 CONSULTA DE GIRO POR PRODUTO 14

2.5 CONSULTA DE RESUMO POR PRODUTOS/FORNECEDORES/TIPOS 15

2.6 CONSULTA DE TROCAS 18

2.7 CONSULTA POR FORMAS DE PAGAMENTO 19

2.8 CONSULTA POR FORMA DE PAGAMENTO DETALHADA 20

2.9 CONSULTA DE ATENDIMENTOS POR VENDEDOR 21

2.10 PEDIDO COMPRA 22

2.11 ESTATISTICA DE MOVIMENTAÇÃO POR PRODUTO 23

2.12 ESTATISTICA DE VENDA 26

2.13 ESTATISTICA DE VENDAS POR GRUPO 27

2.14 ESTATISTICA DE VENDA/TROCA RESUMIDAS 28

2.15 ESTATISTICA DE VENDAS POR COLEÇÃO 29

3 CADASTROS *30*

3.1 FORNECEDORES E CONTAS A PAGAR 30

4 CLIENTES *31*

4.1 CONTROLE DE CLIENTES 31

4.2 CONSULTA DE CLIENTES CADASTRADOS POR VENDEDOR 32

4.3 CONSULTA DE VENDAS POR NOVOS CLIENTES 33

4.4 CONSULTA DE VENDAS POR CLIENTES 35

5 FINANCEIRO OPERAÇOES *36*

5.1 CONTAS A PAGAR – CADASTROS 36

5.2 CONTAS A RECEBER – CADASTROS 37

5.3 CONTAS BANCÁRIAS 38
5.4 CONSULTA/CADASTROS DE METAS 39
6 FINANCEIRO OPERAÇÕES 40
6.1 CONTAS A PAGAR – CONSULTA 40
6.2 CONTAS A RECEBER – CONSULTA 41
6.3 BOLETOS E IMPRESSÕES DE FICHAS 42
6.4 FLUXO DE CAIXA 43
6.5 CONSULTA CARTÕES 44
6.6 MANIPULAÇÃO E CONSULTA – NOTAS FICAIS 45
6.7 BALANÇO DIARIO 46
6.8 DRE 47
6.9 BOLETOS ABERTOS 49
7 OUTRAS OPERAÇÕES 50
7.1 CONSULTA DE DESPESAS 50
7.2 CONSULTA DE DEVOLUÇÃO 51
7.3 CONSULTA DE RECEBIMENTO DE VALORES 52
7.4 REMARCAR PREÇOS 53
7.5 ARQUIVO INVENTÁRIO 54
7.6 CONSULTA DE NF-e's EMITIDAS PELA LOJA 55
8 SISTEMA 56
8.1 LOJAS ATIVAS 56

TREINAMENTO MULTIREPWEB

DECLARAÇÃO

Pelo presente instrumento desta, afirmo que eu _____ portador do CPF _____ recebi o treinamento do sistema FalconStore, a ser conduzido pelo atendente _____.

O treinamento foi iniciado na data (/ /) às __:__ horas do horário de Brasília. O treinamento foi finalizado na data (/ /) às __:__ horas do horário de Brasília. Após finalizado, o mesmo deve ser enviado para a empresa Falcon Tecnologia Eirelli, localizado no endereço: Avenida Doutor Américo Figueiredo, 557- CEP:18055-131 Sorocaba/SP.

Fica propriamente claro que a senha do Multirep será entregue pelo atendente juntamente com o treinamento, no entanto os dados para análise do Multirep estarão disponíveis conforme o andamento das vendas ao decorrer dos dias.

O treinamento do Multirep será realizado a partir de 7 dias do funcionamento do sistema, para que assim tenham informações integras e haja um melhor entendimento por parte do responsável do recebimento do mesmo.

_____

Assinatura do franqueado.

_____

Nome completo.

TREINAMENTO MULTIREPWEB

Olá!

Neste documento serão exibidos diversos passo a passo de todas as ferramentas disponíveis no sistema.

Assim, tendo como objetivo auxiliar o manuseio do MultiRep facilitando seu uso e proporcionando maior agilidade nos processos de utilização.

Ao final de cada página, haverá um espaço para que você possa fazer anotações importantes do sistema.

1 ESTOQUE

1.1 CONSULTA DE ESTOQUE POR PRODUTO

O objetivo deste módulo, é ensinar como realizar consultas de estoque para que você possa ver todo o estoque da sua loja, podendo consultar de diferentes formas.

Você pode fazer uma consulta sem o uso de filtro mais se for necessário o MultiRep tem várias opções de filtro como:

- Seção;
- Coleção;
- Fornecedor;
- Referencia;
- Descrição;
- Mix;

Clique em consultar

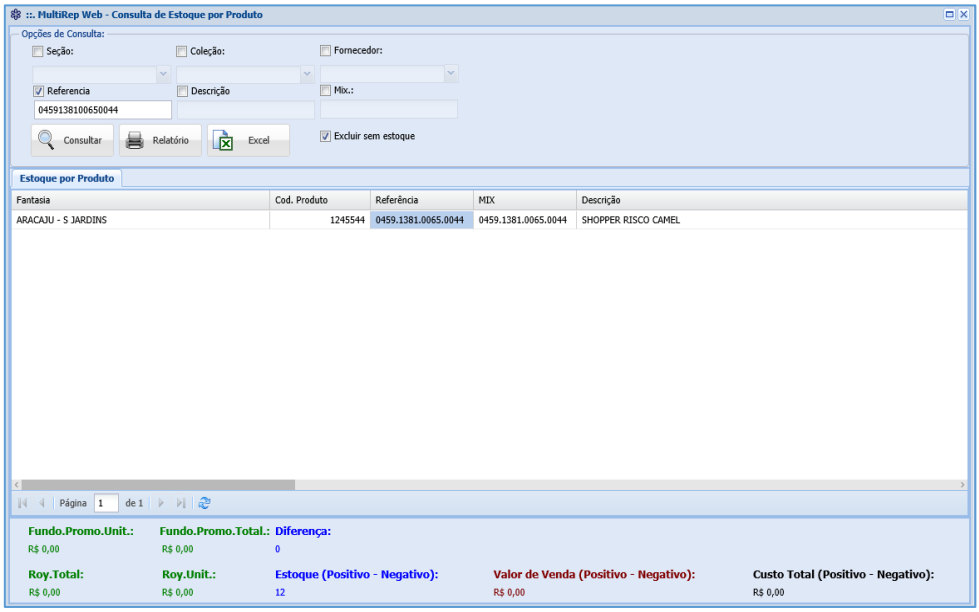

Obs: Fique atento quando for consultar por produto na exibição vai aparecer cada produto do seu estoque.

Notas:_____

_____

_____

1.2 CONSULTA DE ESTOQUE POR DEPARTAMENTO

Nesta consulta podemos fazer pesquisa de produtos por departamento, ou seja, os produtos estarão separados por tipo.

Você pode fazer uma consulta sem o uso de filtro mais se for necessário o MultiRep tem várias opções de filtro como:

- Seção;
- Coleção;
- Fornecedor;
- Referencia;
- Descrição;
- Mix;

Clique em consultar

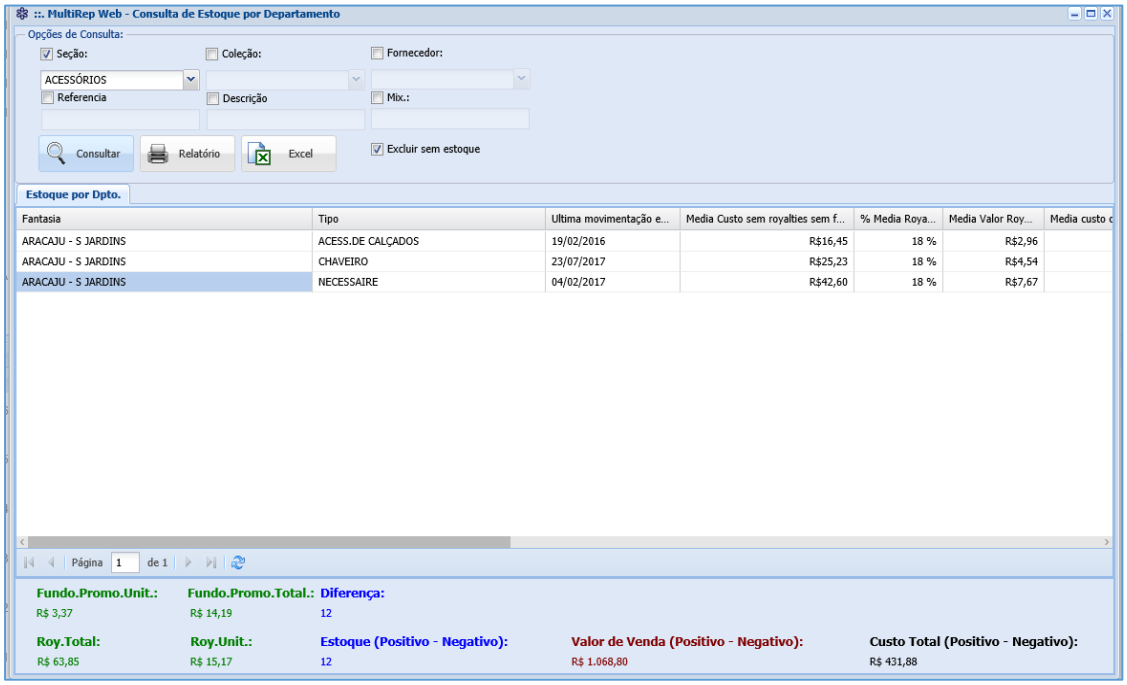

Notas:_____

_____

_____

1.3 CONSULTA DE ESTOQUE POR GRADE

Nesta consulta você pode ver os produtos por número ou tamanho.

Você pode fazer uma consulta sem o uso de filtro mais se for necessário o MultiRep tem várias opções de filtro como:

- Seção;
- Coleção;
- Fornecedor;
- Referencia;
- Descrição;
- Mix;

Clique em consultar

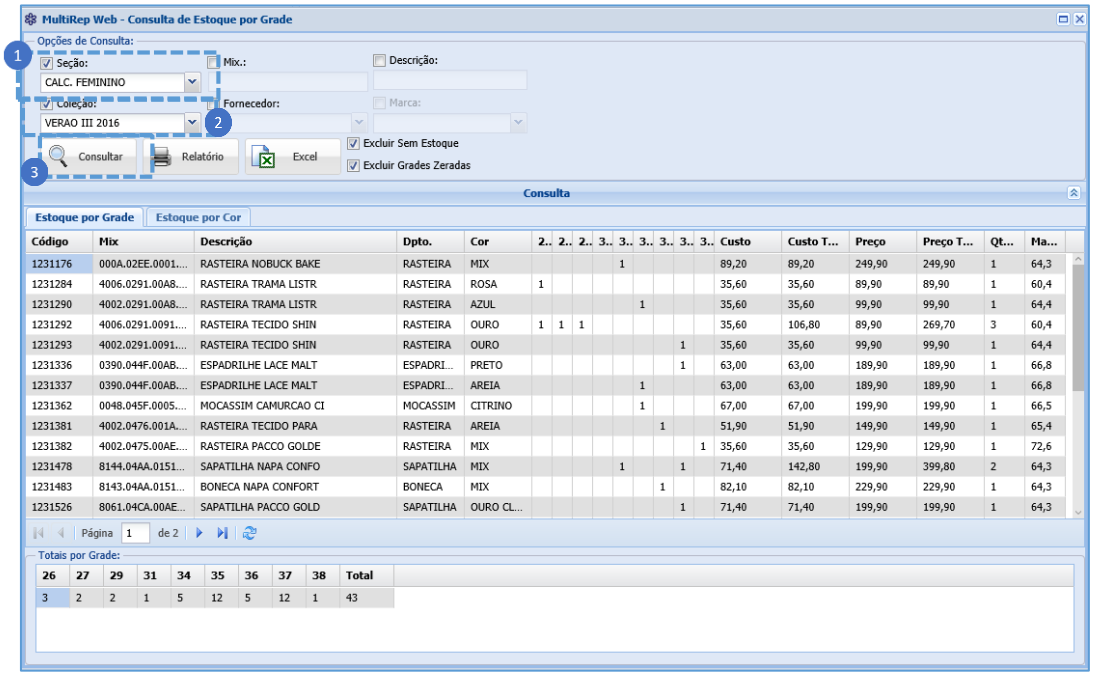

OBS: Na consulta por grade você pode ver o número dos calçados e a quantidade de cada número.

Notas:_____

_____

_____

1.4 CONSULTA DE HISTÓRICO DO ESTOQUE

Nesta tela de consulta de histórico podemos ver todos os produtos do seu estoque no período selecionado.

Você pode fazer uma consulta sem o uso de filtro mais se for necessário o MultiRep tem várias opções de filtro como:

- Mix
- Descrição
- Cód. Barra

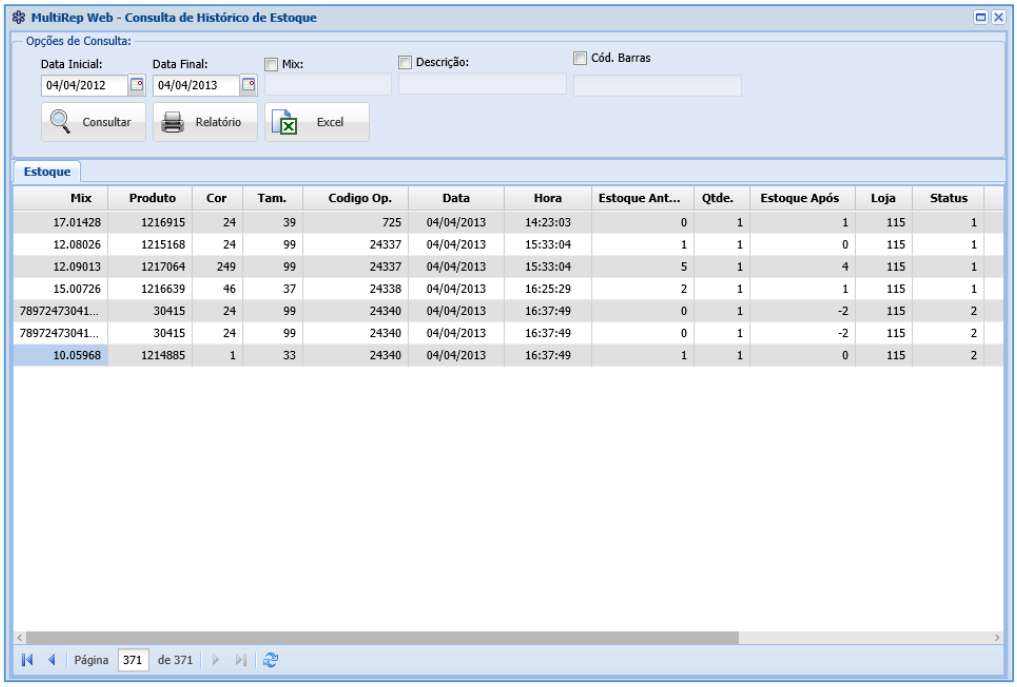

Mix	Produto	Cor	Tam.	Codigo Op.	Data	Hora	Estoque Ant...	Qtde.	Estoque Após	Loja	Status
17.01428	1216915	24	39	725	04/04/2013	14:23:03	0	1	1	115	1
12.08026	1215168	24	99	24337	04/04/2013	15:33:04	1	1	0	115	1
12.09013	1217064	249	99	24337	04/04/2013	15:33:04	5	1	4	115	1
15.00726	1216639	46	37	24338	04/04/2013	16:25:29	2	1	1	115	1
78972473041...	30415	24	99	24340	04/04/2013	16:37:49	0	1	-2	115	2
78972473041...	30415	24	99	24340	04/04/2013	16:37:49	0	1	-2	115	2
10.05968	1214885	1	33	24340	04/04/2013	16:37:49	1	1	0	115	2

Notas:_____

_____

_____

1.5 CONSULTA DE ROMANEIOS

Nesta consulta podemos ver todas as transferências de produto entre fornecedor e loja; que especifica, quantidade de mercadorias embarcadas ou recebidas.

Passo 1: Escolha a data inicial da consulta e a data final.

Virando a barra de rolagem você encontrará a "remessa" onde é informado se está entrando ou saindo da loja, como por exemplo: "EMF" (entrada de mercadoria do fornecedor).

Você pode fazer uma consulta sem o uso de filtro mais se for necessário o MultiRep tem várias opções de filtro como:

- Fornecedor;
- Nome tipo
- N. fiscal
- Romaneio
- Mix;
- Referencia;
- Descrição

Clique em consultar

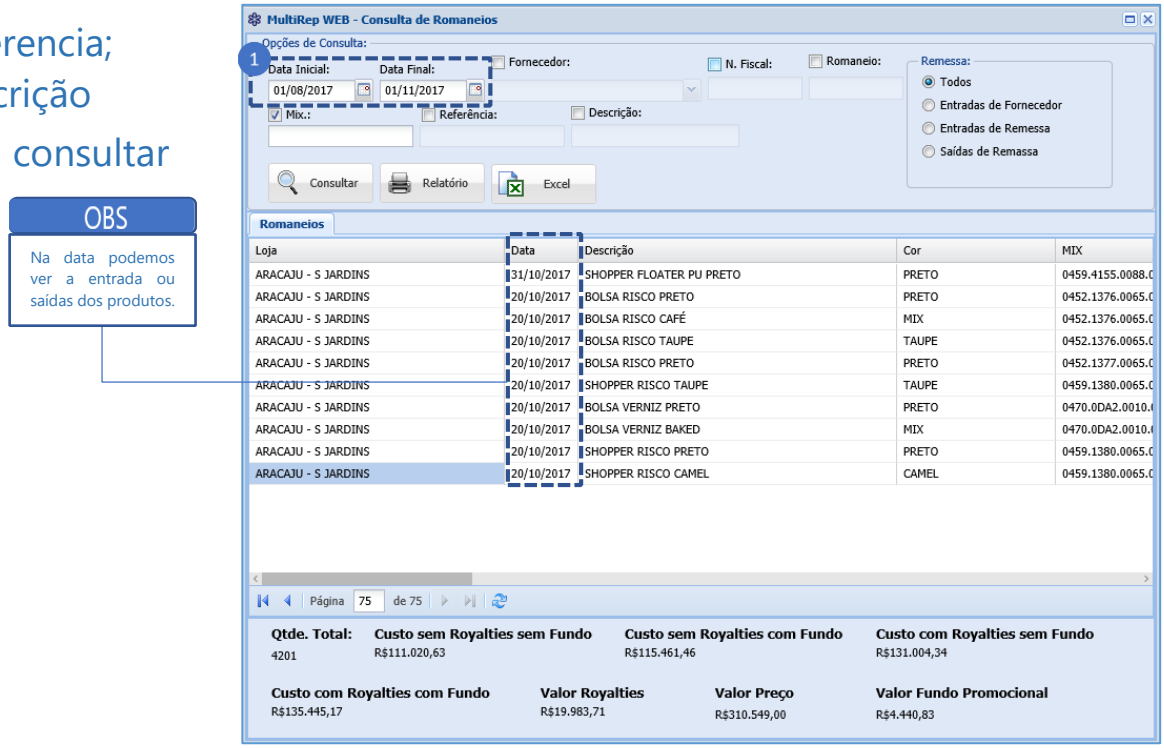

OBS

Na data podemos ver a entrada ou saídas dos produtos.

Notas:_____

_____

_____

1.6 CONSULTA DE ROMANEIOS TIPO

Nesta consulta é praticamente a mesma coisa da consulta de romaneios normal a diferença é que os produtos são separados por tipo como bolsa, carteira e etc;

Você pode fazer uma consulta sem o uso de filtro mais se for necessário o MultiRep tem várias opções de filtro como:

- Fornecedor;
- Nome tipo
- N. fiscal
- Romaneio

Clique em consultar

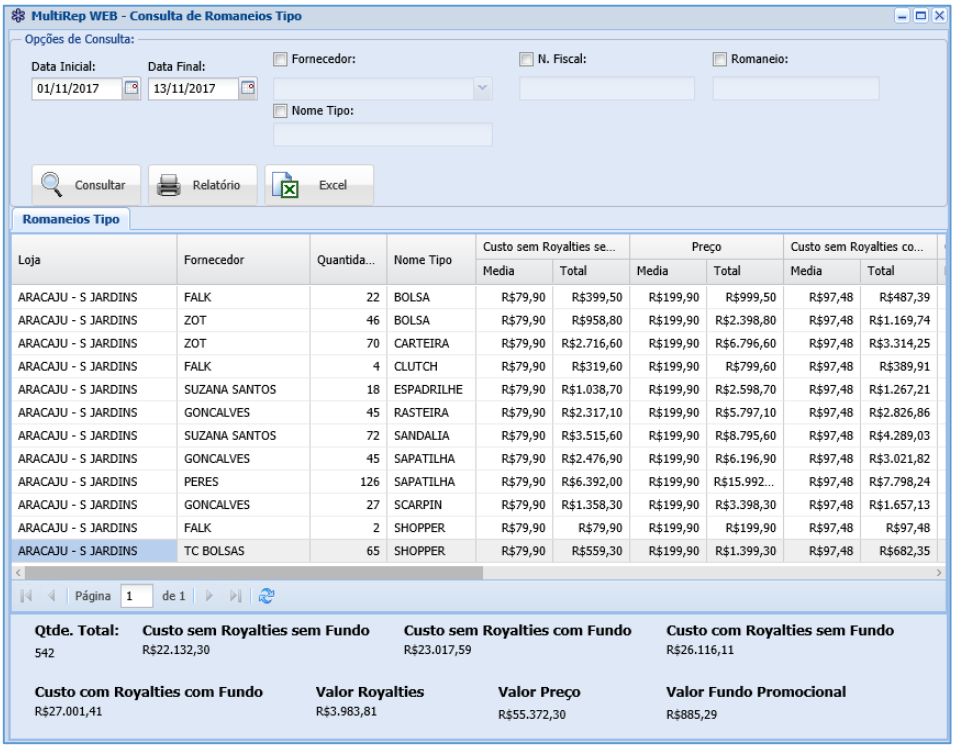

Notas:_____

_____

_____

2 VENDAS/TROCAS

2.1 CONSULTA DE VENDAS

Na consulta de vendas você pode ver todas as vendas desde a data que você escolheu e também pode filtrar pelo vendedor; também pode exibir detalhes da venda com mais informações.

Você pode fazer uma consulta sem o uso de filtro mais se for necessário o MultiRep tem várias opções de filtro como:

- vendedor
- boleta
- NF manual
- incluir operações com troca
- somar royalites ao custo total
- venda manual
- agrupar por data

Clique em consultar

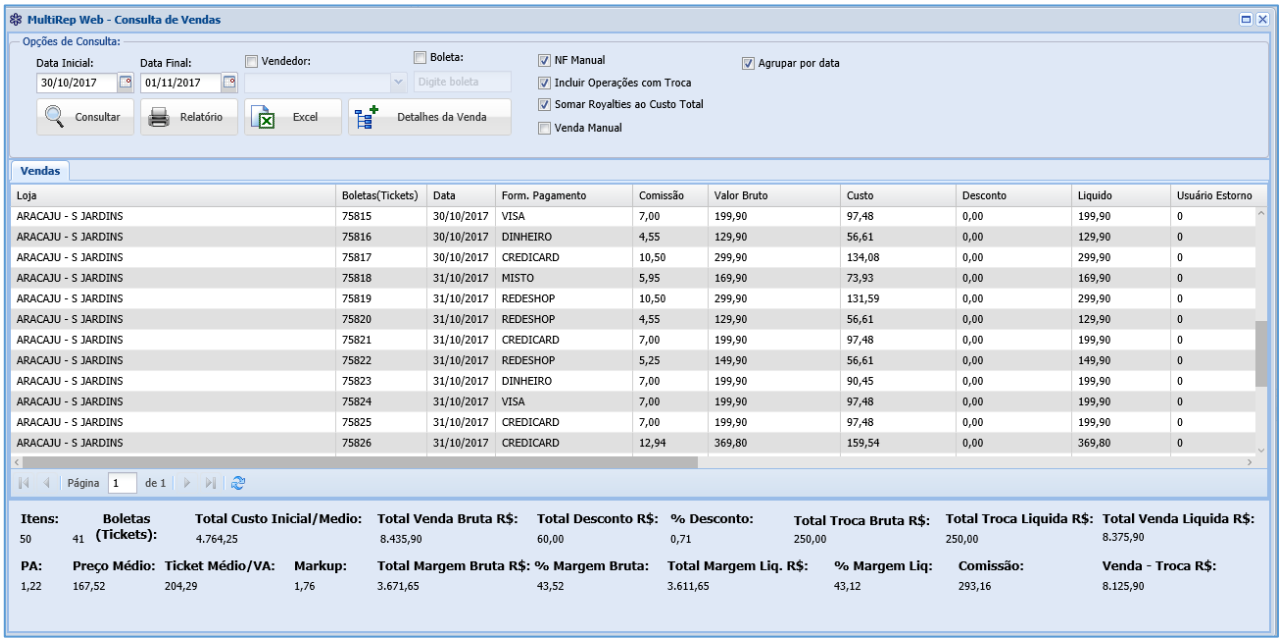

Notas:_____

_____

_____

2.2 CALCULO DE CUSTOS

Nesta consulta podemos ver todos os custos da loja como o gasto da loja com fornecedores e tudo que implica no valor do produto do franqueado para chegar até o cliente.

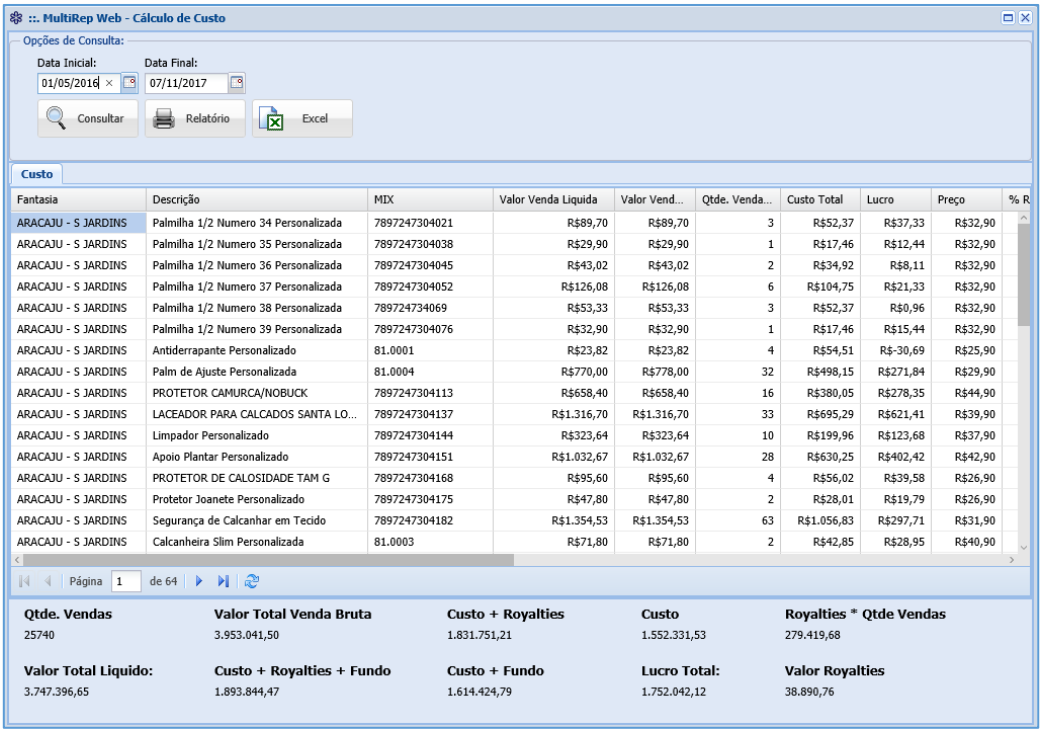

Fantasia	Descrição	MIX	Valor Venda Liquida	Valor Vend...	Qtde. Venda...	Custo Total	Lucro	Preço	% R
ARACAJU - S JARDINS	Palmilha 1/2 Numero 34 Personalizada	7897247304021	R$89,70	R$89,70	3	R$52,37	R$37,33	R$32,90	
ARACAJU - S JARDINS	Palmilha 1/2 Numero 35 Personalizada	7897247304038	R$29,90	R$29,90	1	R$17,46	R$12,44	R$32,90	
ARACAJU - S JARDINS	Palmilha 1/2 Numero 36 Personalizada	7897247304045	R$43,02	R$43,02	2	R$34,92	R$8,11	R$32,90	
ARACAJU - S JARDINS	Palmilha 1/2 Numero 37 Personalizada	7897247304052	R$126,08	R$126,08	6	R$104,75	R$21,33	R$32,90	
ARACAJU - S JARDINS	Palmilha 1/2 Numero 38 Personalizada	789724734069	R$53,33	R$53,33	3	R$52,37	R$0,96	R$32,90	
ARACAJU - S JARDINS	Palmilha 1/2 Numero 39 Personalizada	7897247304076	R$32,90	R$32,90	1	R$17,46	R$15,44	R$32,90	
ARACAJU - S JARDINS	Antiderrapante Personalizado	81.0001	R$23,82	R$23,82	4	R$54,51	R$-30,69	R$25,90	
ARACAJU - S JARDINS	Palm de Ajuste Personalizada	81.0004	R$770,00	R$778,00	32	R$498,15	R$271,84	R$29,90	
ARACAJU - S JARDINS	PROTETOR CAMURCA/NOBUCK	7897247304113	R$658,40	R$658,40	16	R$380,05	R$278,35	R$44,90	
ARACAJU - S JARDINS	LACEADOR PARA CALCADOS SANTA LO...	7897247304137	R$1.316,70	R$1.316,70	33	R$695,29	R$621,41	R$39,90	
ARACAJU - S JARDINS	Limpador Personalizado	7897247304144	R$323,64	R$323,64	10	R$199,96	R$123,68	R$37,90	
ARACAJU - S JARDINS	Apoio Plantar Personalizado	7897247304151	R$1.032,67	R$1.032,67	28	R$630,25	R$402,42	R$42,90	
ARACAJU - S JARDINS	PROTETOR DE CALOSIDADE TAM G	7897247304168	R$95,60	R$95,60	4	R$56,02	R$39,58	R$26,90	
ARACAJU - S JARDINS	Protetor Joanete Personalizado	7897247304175	R$47,80	R$47,80	2	R$28,01	R$19,79	R$26,90	
ARACAJU - S JARDINS	Segurança de Calcanhar em Tecido	7897247304182	R$1.354,53	R$1.354,53	63	R$1.056,83	R$297,71	R$31,90	
ARACAJU - S JARDINS	Calcanheira Slim Personalizada	81.0003	R$71,80	R$71,80	2	R$42,85	R$28,95	R$40,90	

Notas:_____

_____

_____

2.3 CONSULTA DE COMISSÕES

Nesta consulta você pode ver as comissões de cada vendedor de quanto vendeu e outras informações.

Você pode fazer uma consulta sem o uso de filtro mais se for necessário o MultiRep tem várias opções de filtro como:

- Categoria
- Descrição
- Cód. Barras

Clique em consultar

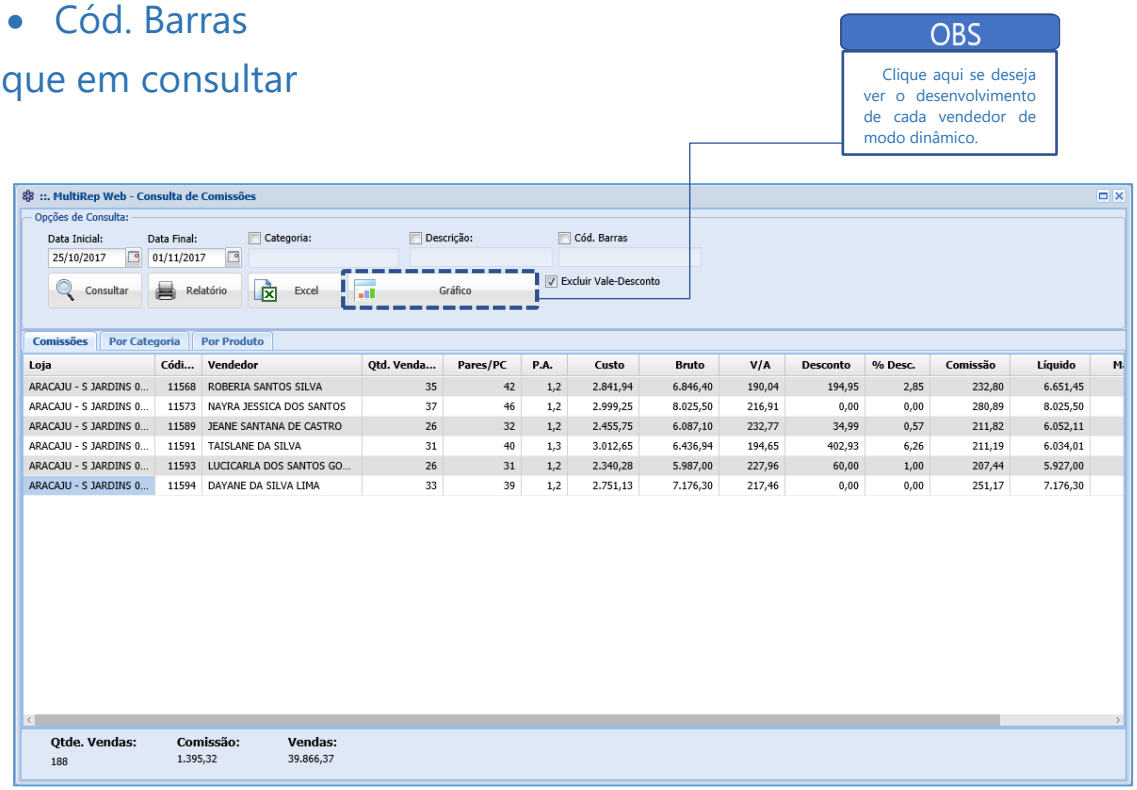

Loja	Códi...	Vendedor	Qtd. Venda...	Pares/PC	P.A.	Custo	Bruto	V/A	Desconto	% Desc.	Comissão	Líquido
ARACAJU - S JARDINS 0...	11568	ROBERIA SANTOS SILVA	35	42	1,2	2.841,94	6.846,40	190,04	194,95	2,85	232,80	6.651,45
ARACAJU - S JARDINS 0...	11573	NAYRA JESSICA DOS SANTOS	37	46	1,2	2.999,25	8.025,50	216,91	0,00	0,00	280,89	8.025,50
ARACAJU - S JARDINS 0...	11589	JEANE SANTANA DE CASTRO	26	32	1,2	2.455,75	6.087,10	232,77	34,99	0,57	211,82	6.052,11
ARACAJU - S JARDINS 0...	11591	TAISLANE DA SILVA	31	40	1,3	3.012,65	6.436,94	194,65	402,93	6,26	211,19	6.034,01
ARACAJU - S JARDINS 0...	11593	LUCICARLA DOS SANTOS GO...	26	31	1,2	2.340,28	5.987,00	227,96	60,00	1,00	207,44	5.927,00
ARACAJU - S JARDINS 0...	11594	DAYANE DA SILVA LIMA	33	39	1,2	2.751,13	7.176,30	217,46	0,00	0,00	251,17	7.176,30

Notas:_____

_____

_____

2.4 CONSULTA DE GIRO POR PRODUTO

Nesta consulta é uma das mais detalhadas do programa, nessa consulta você pode ver todos os produtos que vendeu em um determinado período e os foram recebidos pelo fornecedor; também se pode ver detalhes da venda, como por exemplo o percentual de giro e os dias que este mesmo produto ficou em estoque.

1- Período de tempo que a loja levou para vender determinado produto;

2- Período de tempo de entrada de produtos pelo fornecedor.

Você pode fazer uma consulta sem o uso de filtro mais se for necessário o MultiRep tem várias opções de filtro como:

- Fornecedor;
- Seção;
- Referencia;
- Coleção;
- Mix;
- Descrição;

Clique em consultar

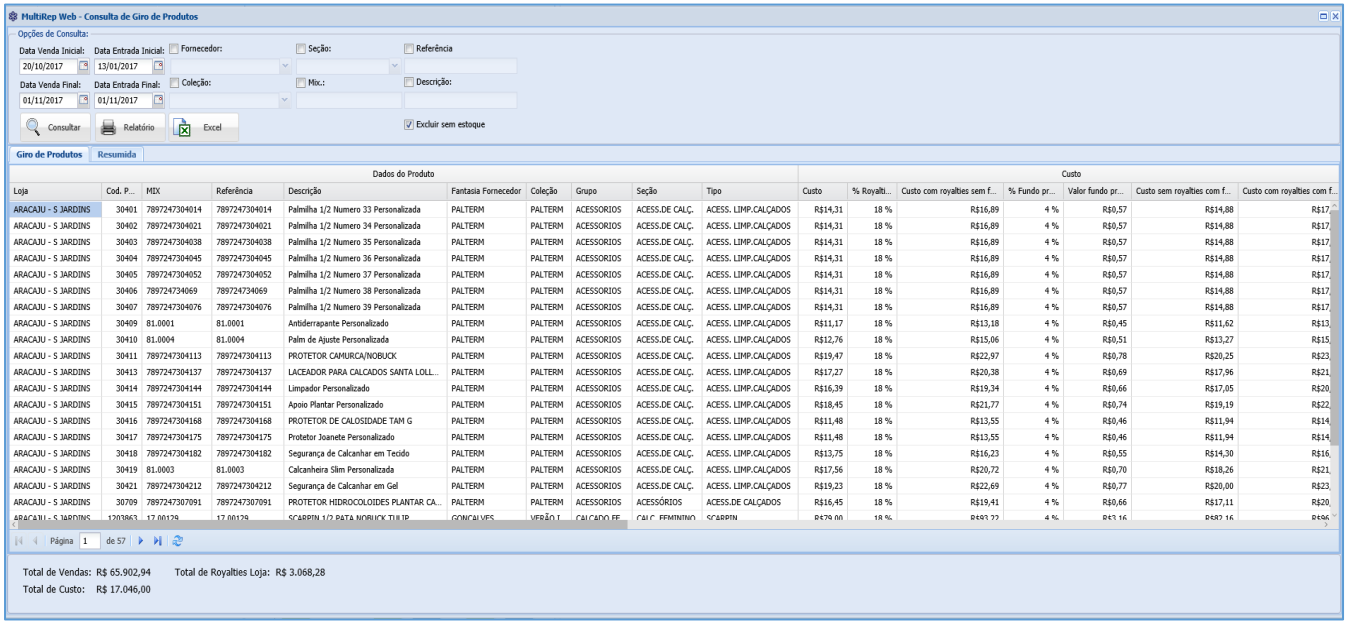

Notas:_____

_____

_____

2.5 CONSULTA DE RESUMO POR PRODUTOS/FORNECEDORES/TIPOS

Aqui nesta consulta podemos consultar através de abas diferentes vendas ou trocas filtradas por produto, fornecedor e tipo do produto.

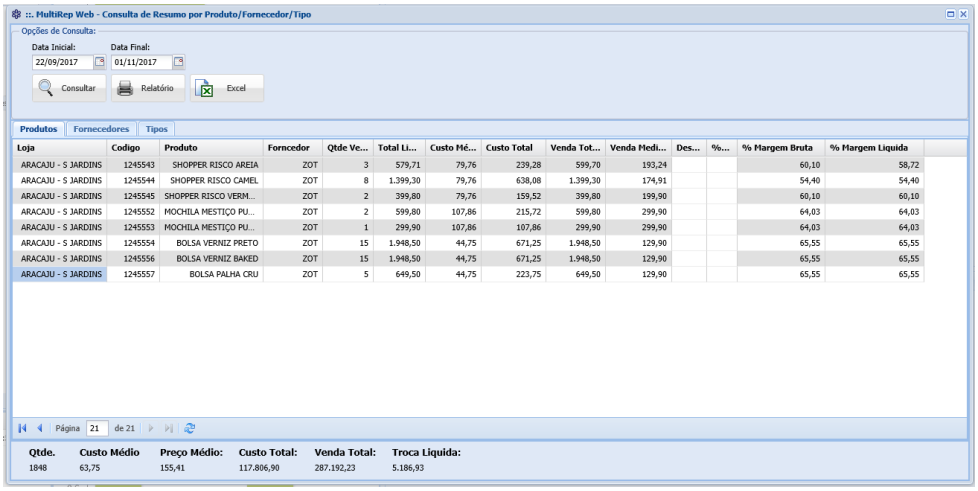

Loja	Codigo	Produto	Forncedor	Qtde Ve...	Total Li...	Custo Mé...	Custo Total	Venda Tot...	Venda Medi...	Des...	%...	% Margem Bruta	% Margem Liquida
ARACAJU - S JARDINS	1245543	SHOPPER RISCO AREIA	ZOT	3	579,71	79,76	239,28	599,70	193,24			60,10	58,72
ARACAJU - S JARDINS	1245544	SHOPPER RISCO CAMEL	ZOT	8	1.399,30	79,76	638,08	1.399,30	174,91			54,40	54,40
ARACAJU - S JARDINS	1245545	SHOPPER RISCO VERM...	ZOT	2	399,80	79,76	159,52	399,80	199,90			60,10	60,10
ARACAJU - S JARDINS	1245552	MOCHILA MESTIÇO PU...	ZOT	2	599,80	107,86	215,72	599,80	299,90			64,03	64,03
ARACAJU - S JARDINS	1245553	MOCHILA MESTIÇO PU...	ZOT	1	299,90	107,86	107,86	299,90	299,90			64,03	64,03
ARACAJU - S JARDINS	1245554	BOLSA VERNIZ PRETO	ZOT	15	1.948,50	44,75	671,25	1.948,50	129,90			65,55	65,55
ARACAJU - S JARDINS	1245556	BOLSA VERNIZ BAKED	ZOT	15	1.948,50	44,75	671,25	1.948,50	129,90			65,55	65,55
ARACAJU - S JARDINS	1245557	BOLSA PALHA CRU	ZOT	5	649,50	44,75	223,75	649,50	129,90			65,55	65,55

Notas:_____

_____

_____

Caso deseje uma consulta baseado nos fornecedores somente vá a aba "fornecedores"

Na seção de fornecedores, independentemente dos produtos ele mostra apenas cada fornecedor e todos os produtos que cada um possui;

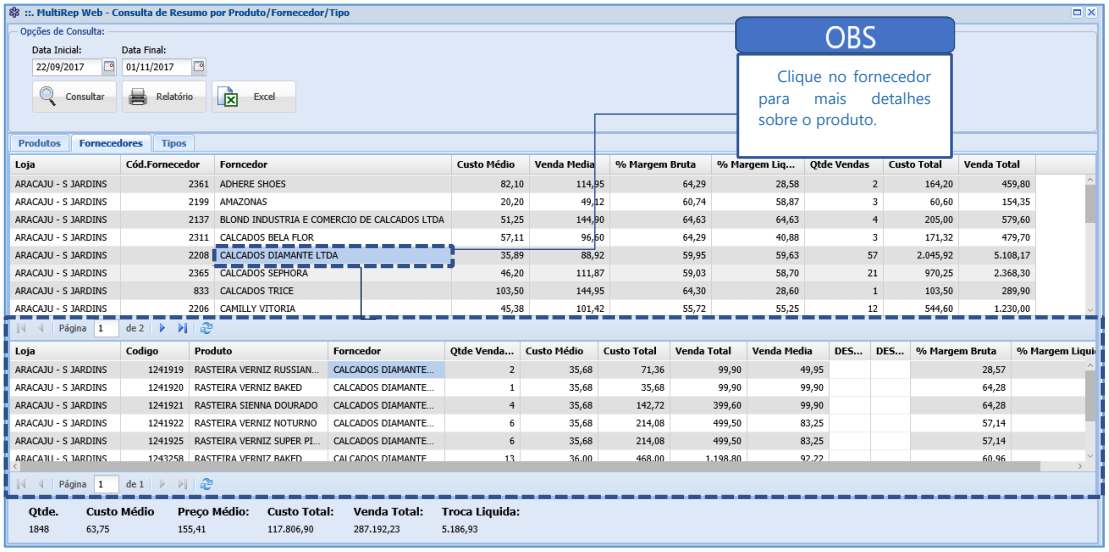

Notas:_____

_____

_____

Se deseja fazer uma consulta por tipo selecione a aba “tipo”
Nesta seção você pode observar quantos produtos de cada tipo foram vendidos.

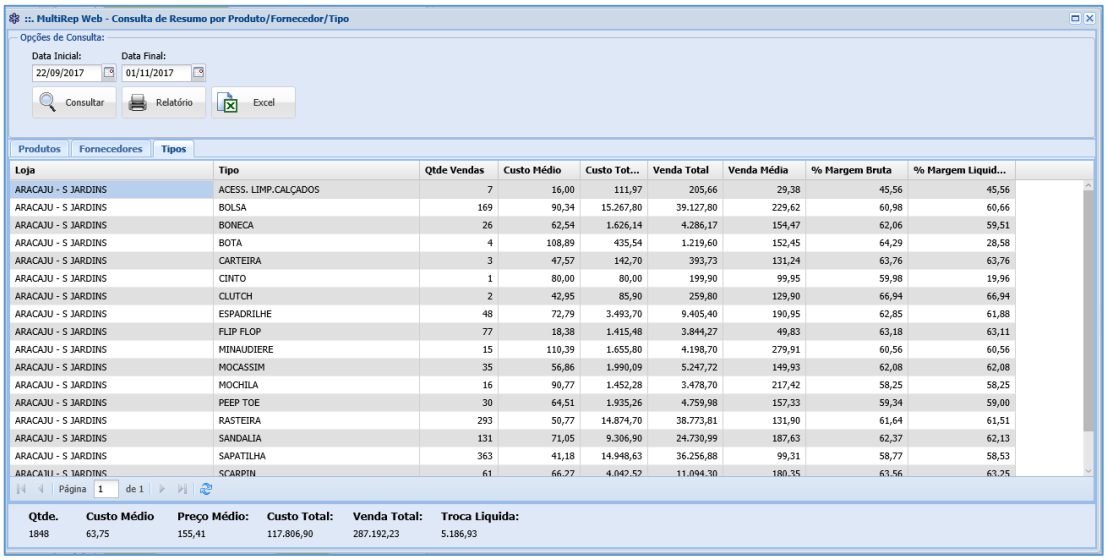

Loja	Tipo	Qtde Vendas	Custo Médio	Custo Tot...	Venda Total	Venda Média	% Margem Bruta	% Margem Liquid...
ARACAJU - S JARDINS	ACESS. LIMP.CALÇADOS	7	16,00	111,97	205,66	29,38	45,56	45,56
ARACAJU - S JARDINS	BOLSA	169	90,34	15.267,80	39.127,80	229,62	60,98	60,66
ARACAJU - S JARDINS	BONECA	26	62,54	1.626,14	4.286,17	154,47	62,06	59,51
ARACAJU - S JARDINS	BOTA	4	108,89	435,54	1.219,60	152,45	64,29	28,58
ARACAJU - S JARDINS	CARTEIRA	3	47,57	142,70	393,73	131,24	63,76	63,76
ARACAJU - S JARDINS	CINTO	1	80,00	80,00	199,90	99,95	59,98	19,96
ARACAJU - S JARDINS	CLUTCH	2	42,95	85,90	259,80	129,90	66,94	66,94
ARACAJU - S JARDINS	ESPADRILHE	48	72,79	3.493,70	9.405,40	190,95	62,85	61,88
ARACAJU - S JARDINS	FLIP FLOP	77	18,38	1.415,48	3.844,27	49,83	63,18	63,11
ARACAJU - S JARDINS	MINAUDIERE	15	110,39	1.655,80	4.198,70	279,91	60,56	60,56
ARACAJU - S JARDINS	MOCASSIM	35	56,86	1.990,09	5.247,72	149,93	62,08	62,08
ARACAJU - S JARDINS	MOCHILA	16	90,77	1.452,28	3.478,70	217,42	58,25	58,25
ARACAJU - S JARDINS	PEEP TOE	30	64,51	1.935,26	4.759,98	157,33	59,34	59,00
ARACAJU - S JARDINS	RASTEIRA	293	50,77	14.874,70	38.773,81	131,90	61,64	61,51
ARACAJU - S JARDINS	SANDALIA	131	71,05	9.306,90	24.730,99	187,63	62,37	62,13
ARACAJU - S JARDINS	SAPATILHA	363	41,18	14.948,63	36.256,88	99,31	58,77	58,53
ARACAJU - S JARDINS	SCARPIN	61	66,27	4.042,52	11.094,30	180,35	63,56	63,25

Notas:_____

_____

_____

2.6 CONSULTA DE TROCAS

Nesse passo você pode consultar todas as trocas e cada detalhe da mesma nas datas desejadas.

Você pode fazer uma consulta sem o uso de filtro mais se for necessário o MultiRep tem várias opções de filtro como:

- Vendedor;
- Boleta;

Clique em consultar

Notas:_____

_____

_____

2.7 CONSULTA POR FORMAS DE PAGAMENTO

Nesta consulta podemos ver todas as transações monetárias no período selecionado.

Você pode fazer uma consulta sem o uso de filtro mais se for necessário o MultiRep tem várias opções de filtro como:

- Venda;
- Vencimento;

Clique em consultar

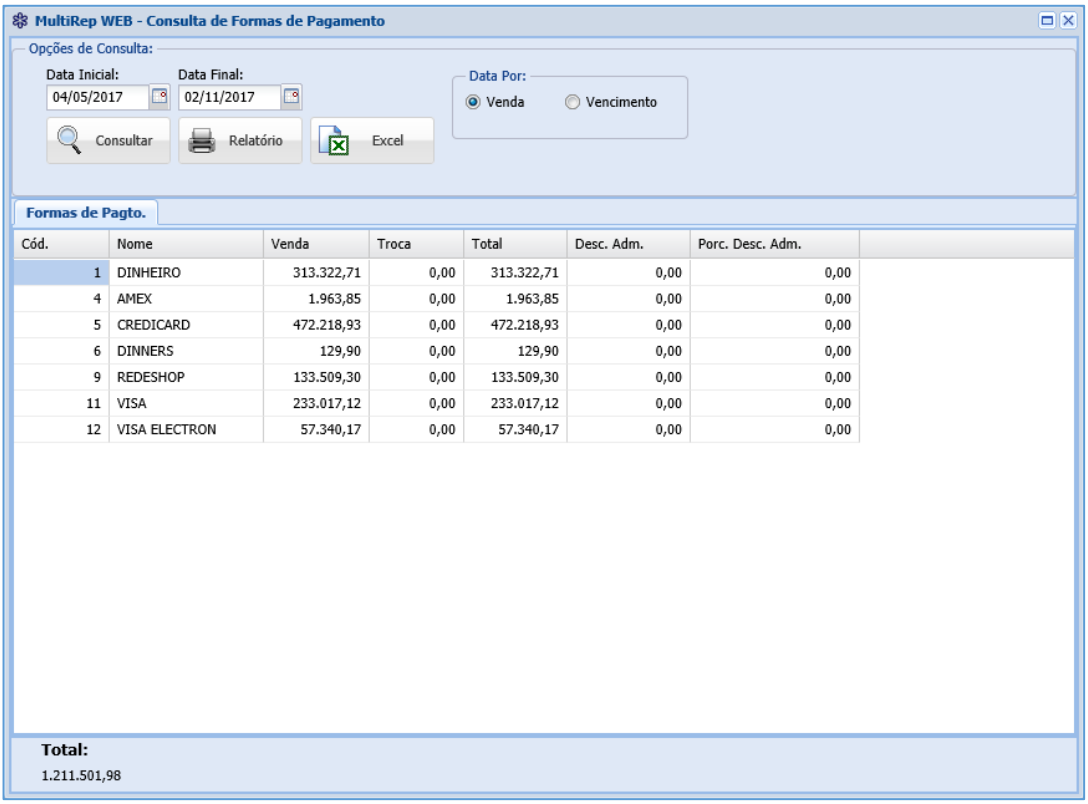

Cód.	Nome	Venda	Troca	Total	Desc. Adm.	Porc. Desc. Adm.
1	DINHEIRO	313.322,71	0,00	313.322,71	0,00	0,00
4	AMEX	1.963,85	0,00	1.963,85	0,00	0,00
5	CREDICARD	472.218,93	0,00	472.218,93	0,00	0,00
6	DINNERS	129,90	0,00	129,90	0,00	0,00
9	REDESHOP	133.509,30	0,00	133.509,30	0,00	0,00
11	VISA	233.017,12	0,00	233.017,12	0,00	0,00
12	VISA ELECTRON	57.340,17	0,00	57.340,17	0,00	0,00

Notas:_____

_____

_____

2.8 CONSULTA POR FORMA DE PAGAMENTO DETALHADA

Nesta consulta de forma de pagamento detalhada, pode-se ver detalhes da forma de pagamento de cada produto vendido ou trocado.

Você pode fazer uma consulta sem o uso de filtro mais se for necessário o MultiRep tem várias opções de filtro como:

- Venda;
- Vencimento;

Clique em consultar

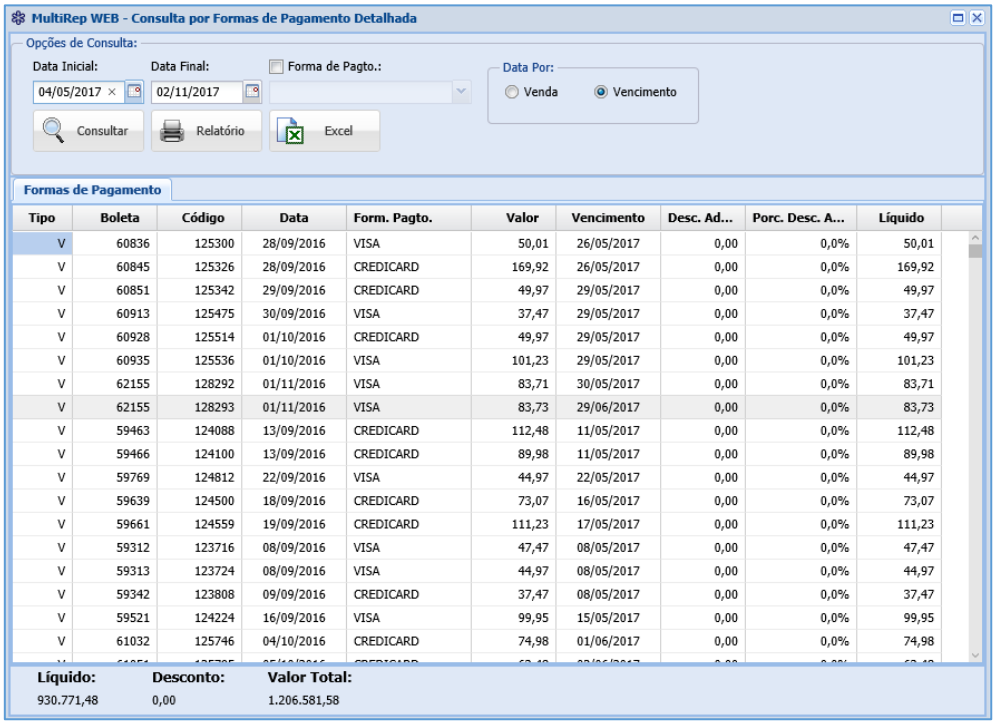

Tipo	Boleta	Código	Data	Form. Pagto.	Valor	Vencimento	Desc. Ad...	Porc. Desc. A...	Líquido
V	60836	125300	28/09/2016	VISA	50,01	26/05/2017	0,00	0,0%	50,01
V	60845	125326	28/09/2016	CREDICARD	169,92	26/05/2017	0,00	0,0%	169,92
V	60851	125342	29/09/2016	CREDICARD	49,97	29/05/2017	0,00	0,0%	49,97
V	60913	125475	30/09/2016	VISA	37,47	29/05/2017	0,00	0,0%	37,47
V	60928	125514	01/10/2016	CREDICARD	49,97	29/05/2017	0,00	0,0%	49,97
V	60935	125536	01/10/2016	VISA	101,23	29/05/2017	0,00	0,0%	101,23
V	62155	128292	01/11/2016	VISA	83,71	30/05/2017	0,00	0,0%	83,71
V	62155	128293	01/11/2016	VISA	83,73	29/06/2017	0,00	0,0%	83,73
V	59463	124088	13/09/2016	CREDICARD	112,48	11/05/2017	0,00	0,0%	112,48
V	59466	124100	13/09/2016	CREDICARD	89,98	11/05/2017	0,00	0,0%	89,98
V	59769	124812	22/09/2016	VISA	44,97	22/05/2017	0,00	0,0%	44,97
V	59639	124500	18/09/2016	CREDICARD	73,07	16/05/2017	0,00	0,0%	73,07
V	59661	124559	19/09/2016	CREDICARD	111,23	17/05/2017	0,00	0,0%	111,23
V	59312	123716	08/09/2016	VISA	47,47	08/05/2017	0,00	0,0%	47,47
V	59313	123724	08/09/2016	VISA	44,97	08/05/2017	0,00	0,0%	44,97
V	59342	123808	09/09/2016	CREDICARD	37,47	08/05/2017	0,00	0,0%	37,47
V	59521	124224	16/09/2016	VISA	99,95	15/05/2017	0,00	0,0%	99,95
V	61032	125746	04/10/2016	CREDICARD	74,98	01/06/2017	0,00	0,0%	74,98

Notas:_____

_____

_____

2.9 CONSULTA DE ATENDIMENTOS POR VENDEDOR

Nesta consulta podemos ver em um determinado período quantos atendimentos teve em cada vendedor da loja.

Você pode fazer uma consulta sem o uso de filtro mais se for necessário o MultiRep tem várias opções de filtro como:

- Seção;
- Coleção;
- Fornecedor;
- Referencia;
- Descrição;
- Mix;

Clique em consultar

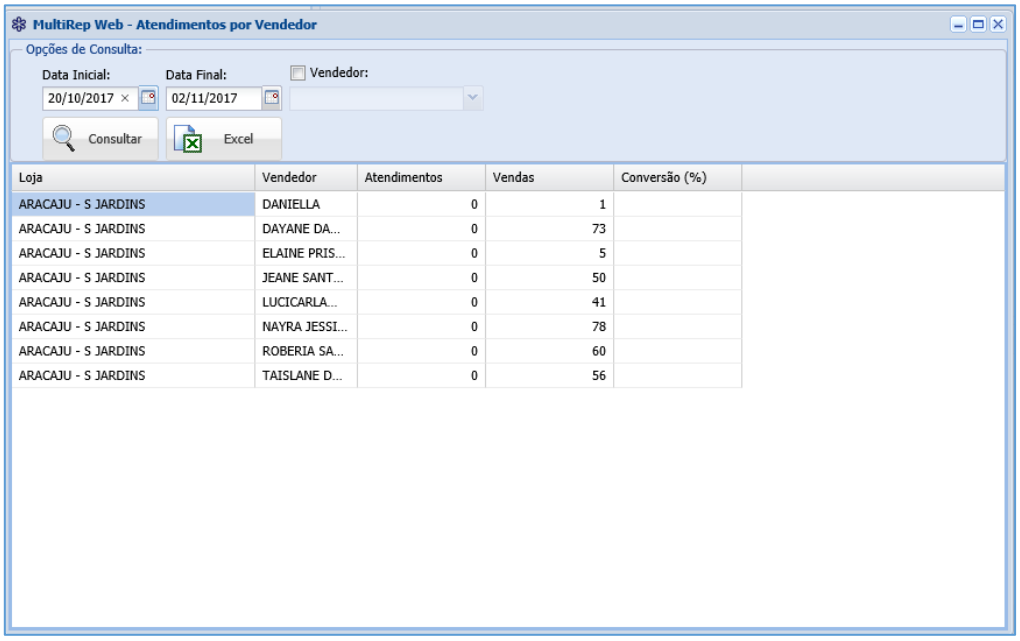

Loja	Vendedor	Atendimentos	Vendas	Conversão (%)
ARACAJU - S JARDINS	DANIELLA	0	1	
ARACAJU - S JARDINS	DAYANE DA...	0	73	
ARACAJU - S JARDINS	ELAINE PRIS...	0	5	
ARACAJU - S JARDINS	JEANE SANT...	0	50	
ARACAJU - S JARDINS	LUCICARLA...	0	41	
ARACAJU - S JARDINS	NAYRA JESSI...	0	78	
ARACAJU - S JARDINS	ROBERIA SA...	0	60	
ARACAJU - S JARDINS	TAISLANE D...	0	56	

Notas:_____

_____

_____

2.10 PEDIDO COMPRA

Nesta consulta você pode ver o processo de cada de pedido e o status.

Você pode fazer uma consulta sem o uso de filtro mais se for necessário o MultiRep tem várias opções de filtro como:

- Pedido;
- Loja;
- Produto(referencia);
- Fornecedor;
- Coleção;
- Tipos;
- Situação;

Clique em consultar

Se deseja exibir mais detalhes do produto clique no produto que deseja ver, e clique em "exibir detalhes do pedido".

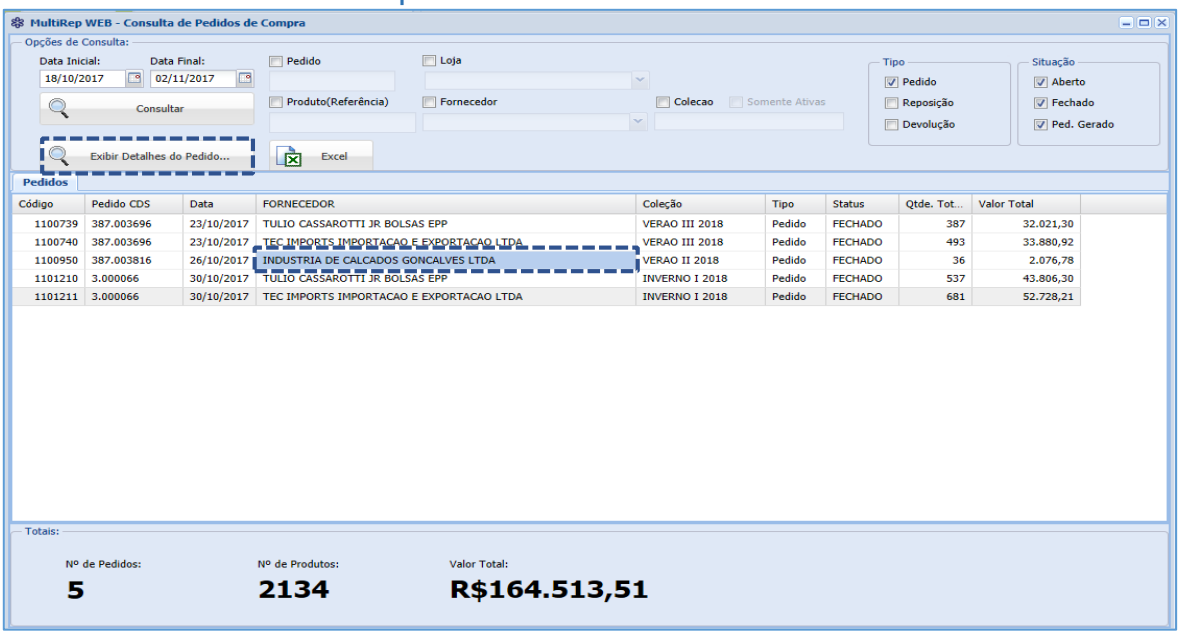

OBS: antes de clicar em exibir detalhes selecione o produto que deseja ver mais detalhes.

Notas:_____

_____

_____

2.11 ESTATISTICA DE MOVIMENTAÇÃO POR PRODUTO

Nesta consulta podemos observar toda a movimentação do produto desde o recebimento do fornecedor até chegar na mão do cliente, caso ele queira trocar ou devolver a venda também consta na consulta.

Você pode fazer uma consulta sem o uso de filtro mais se for necessário o MultiRep tem várias opções de filtro como:

- Mix;
- Referencia;
- Tipos de movimentação;
- Descrição;
- Cód. Barras;
- Boleta;
- Tamanho;

Clique em consultar

Clique em "entradas/saídas" para mais informações

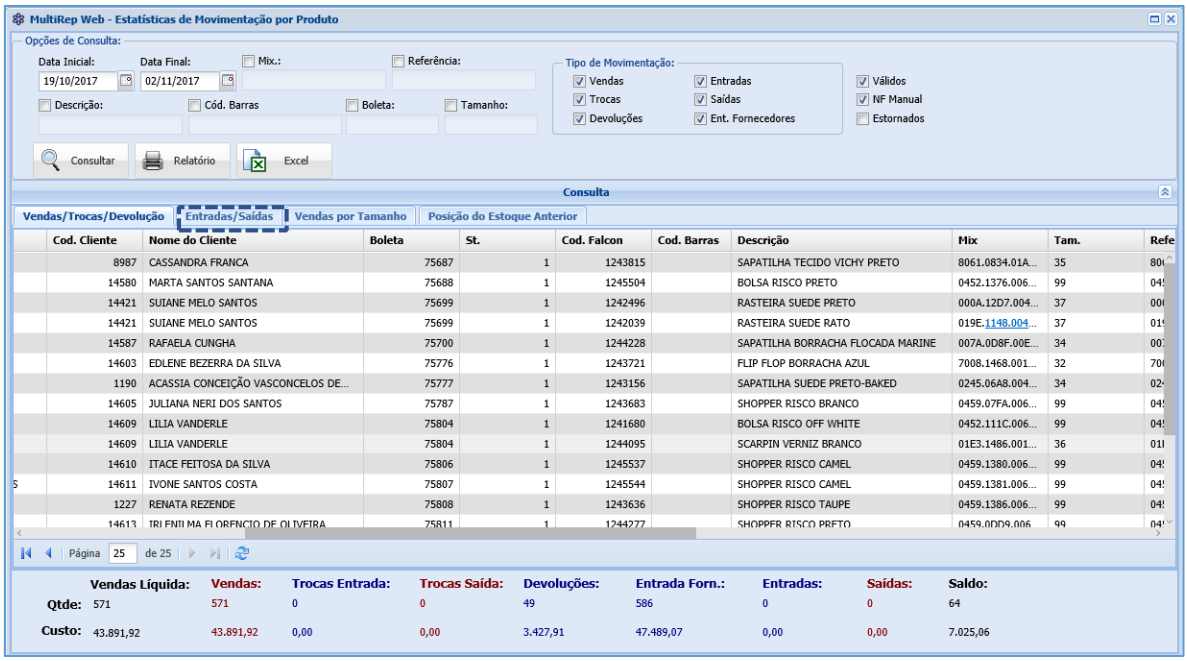

Notas:_____

_____

_____

Observe que na aba entradas/saídas possui todo tipo de informação sobre o fornecedor, de quando o produto chegou na loja, e todo tipo de informações sobre o fornecedor

Você pode fazer uma consulta sem o uso de filtro mais se for necessário o MultiRep tem várias opções de filtro como:

- Mix;
- Referencia;
- Tipos de movimentação;
- Descrição;
- Cód. Barras;
- Boleta;
- Tamanho;

Clique em consultar

Se deseja ver o estoque anterior clique em "posição do estoque anterior".

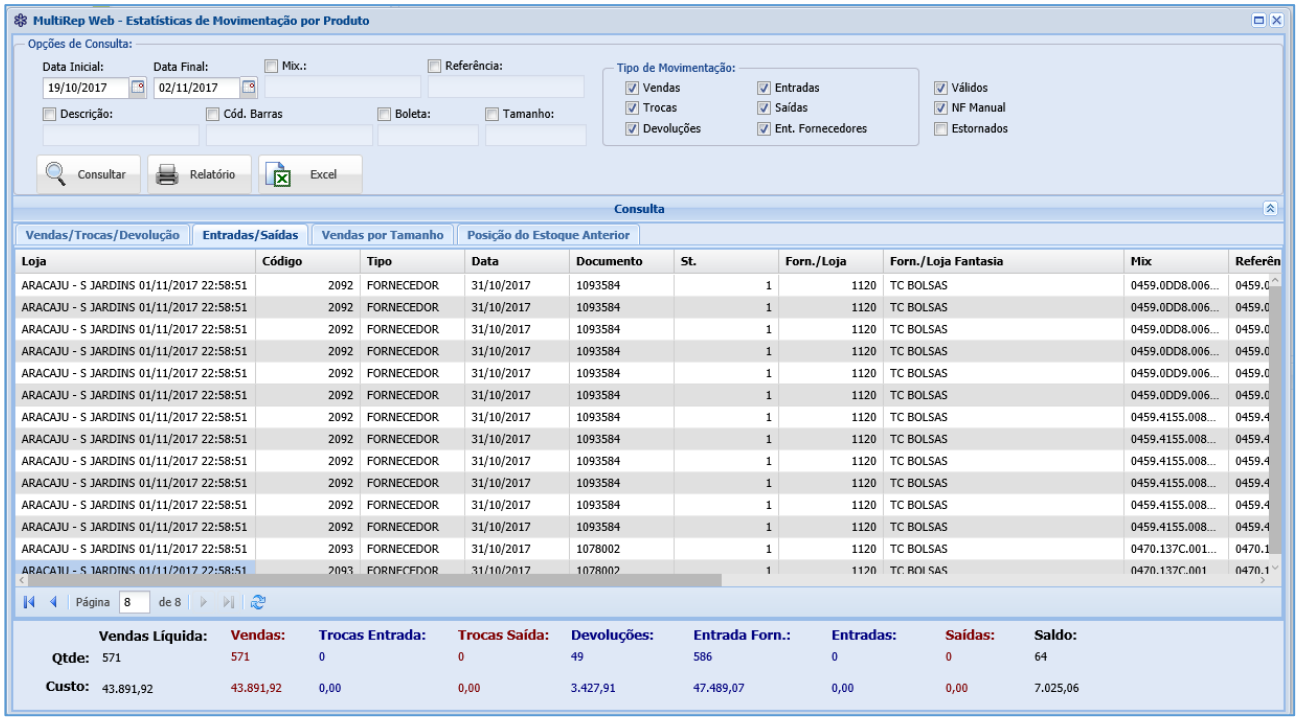

Notas:_____

_____

_____

Observe que na aba “posição de estoque anterior” mostra o quanto você vendeu, o quanto pagou pelo produto e a quantidade de vendas.

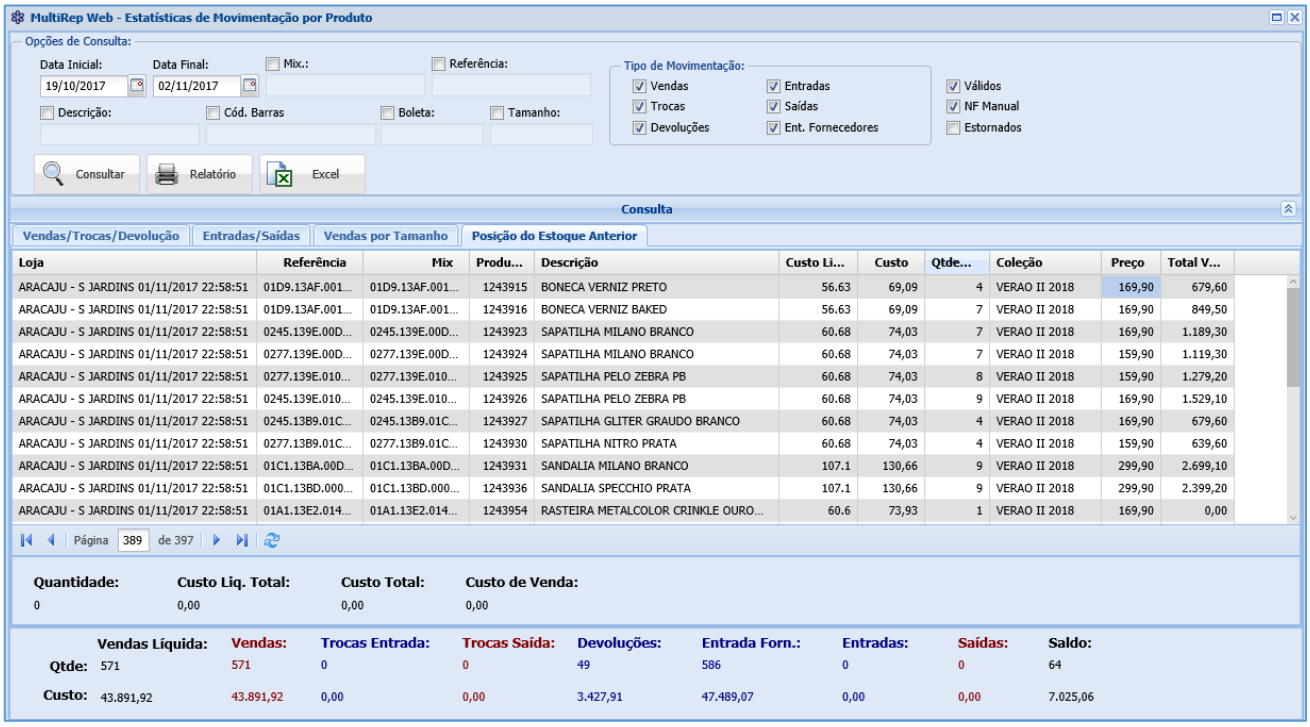

Loja	Referência	Mix	Produ...	Descrição	Custo Li...	Custo	Qtde...	Coleção	Preço	Total V...
ARACAJU - S JARDINS 01/11/2017 22:58:51	01D9.13AF.001...	01D9.13AF.001...	1243915	BONECA VERNIZ PRETO	56.63	69,09	4	VERAO II 2018	169,90	679,60
ARACAJU - S JARDINS 01/11/2017 22:58:51	01D9.13AF.001...	01D9.13AF.001...	1243916	BONECA VERNIZ BAKED	56.63	69,09	7	VERAO II 2018	169,90	849,50
ARACAJU - S JARDINS 01/11/2017 22:58:51	0245.139E.00D...	0245.139E.00D...	1243923	SAPATILHA MILANO BRANCO	60.68	74,03	7	VERAO II 2018	169,90	1.189,30
ARACAJU - S JARDINS 01/11/2017 22:58:51	0277.139E.00D...	0277.139E.00D...	1243924	SAPATILHA MILANO BRANCO	60.68	74,03	7	VERAO II 2018	159,90	1.119,30
ARACAJU - S JARDINS 01/11/2017 22:58:51	0277.139E.010...	0277.139E.010...	1243925	SAPATILHA PELO ZEBRA PB	60.68	74,03	8	VERAO II 2018	159,90	1.279,20
ARACAJU - S JARDINS 01/11/2017 22:58:51	0245.139E.010...	0245.139E.010...	1243926	SAPATILHA PELO ZEBRA PB	60.68	74,03	9	VERAO II 2018	169,90	1.529,10
ARACAJU - S JARDINS 01/11/2017 22:58:51	0245.13B9.01C...	0245.13B9.01C...	1243927	SAPATILHA GLITER GRAUDO BRANCO	60.68	74,03	4	VERAO II 2018	169,90	679,60
ARACAJU - S JARDINS 01/11/2017 22:58:51	0277.13B9.01C...	0277.13B9.01C...	1243930	SAPATILHA NITRO PRATA	60.68	74,03	4	VERAO II 2018	159,90	639,60
ARACAJU - S JARDINS 01/11/2017 22:58:51	01C1.13BA.00D...	01C1.13BA.00D...	1243931	SANDALIA MILANO BRANCO	107.1	130,66	9	VERAO II 2018	299,90	2.699,10
ARACAJU - S JARDINS 01/11/2017 22:58:51	01C1.13BD.000...	01C1.13BD.000...	1243936	SANDALIA SPECCHIO PRATA	107.1	130,66	9	VERAO II 2018	299,90	2.399,20
ARACAJU - S JARDINS 01/11/2017 22:58:51	01A1.13E2.014...	01A1.13E2.014...	1243954	RASTEIRA METALCOLOR CRINKLE OURO...	60.6	73,93	1	VERAO II 2018	169,90	0,00

Notas:_____

_____

_____

2.12 ESTATISTICA DE VENDA

Nesta consulta podemos ver quais produtos num período de tempo teve maior quantidade de vendas nas lojas e quem foi o vendedor que mais teve vendas.

Passo 1: escolha a data inicial e final da consulta

Passo 2: clique em "consultar"

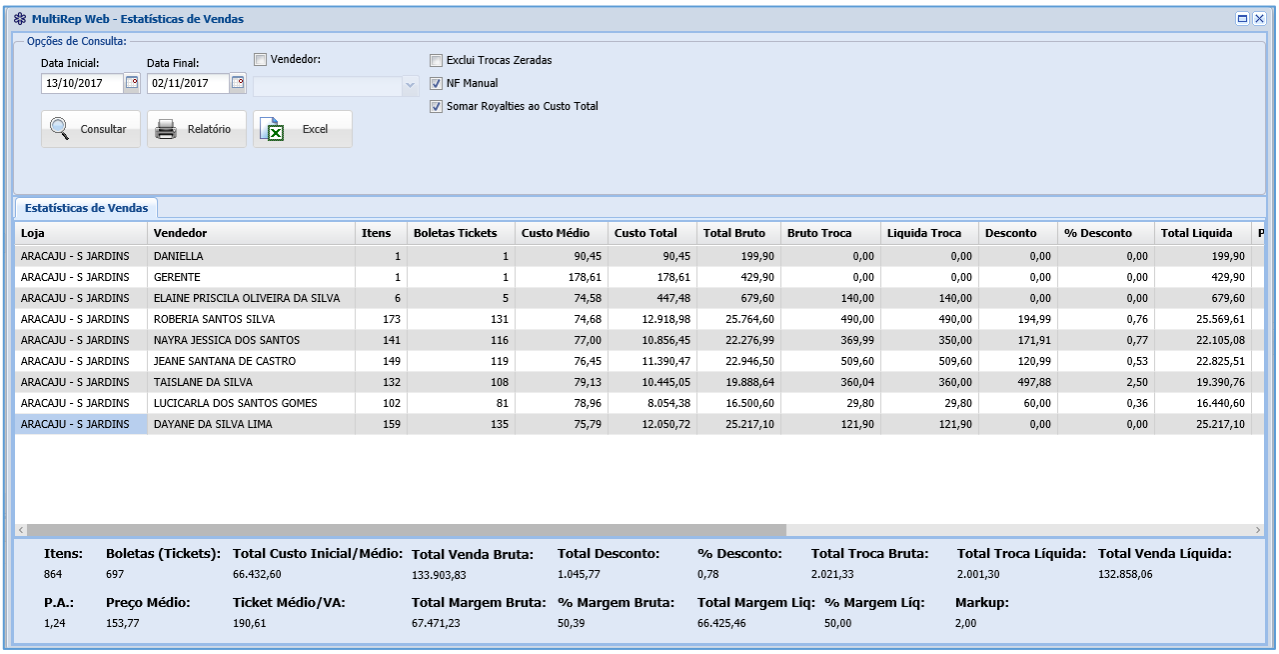

Loja	Vendedor	Itens	Boletas Tickets	Custo Médio	Custo Total	Total Bruto	Bruto Troca	Liquida Troca	Desconto	% Desconto	Total Liquida
ARACAJU - S JARDINS	DANIELLA	1	1	90,45	90,45	199,90	0,00	0,00	0,00	0,00	199,90
ARACAJU - S JARDINS	GERENTE	1	1	178,61	178,61	429,90	0,00	0,00	0,00	0,00	429,90
ARACAJU - S JARDINS	ELAINE PRISCILA OLIVEIRA DA SILVA	6	5	74,58	447,48	679,60	140,00	140,00	0,00	0,00	679,60
ARACAJU - S JARDINS	ROBERIA SANTOS SILVA	173	131	74,68	12.918,98	25.764,60	490,00	490,00	194,99	0,76	25.569,61
ARACAJU - S JARDINS	NAYRA JESSICA DOS SANTOS	141	116	77,00	10.856,45	22.276,99	369,99	350,00	171,91	0,77	22.105,08
ARACAJU - S JARDINS	JEANE SANTANA DE CASTRO	149	119	76,45	11.390,47	22.946,50	509,60	509,60	120,99	0,53	22.825,51
ARACAJU - S JARDINS	TAISLANE DA SILVA	132	108	79,13	10.445,05	19.888,64	360,04	360,00	497,88	2,50	19.390,76
ARACAJU - S JARDINS	LUCICARLA DOS SANTOS GOMES	102	81	78,96	8.054,38	16.500,60	29,80	29,80	60,00	0,36	16.440,60
ARACAJU - S JARDINS	DAYANE DA SILVA LIMA	159	135	75,79	12.050,72	25.217,10	121,90	121,90	0,00	0,00	25.217,10

Notas:_____

_____

_____

2.13 ESTATISTICA DE VENDAS POR GRUPO

Nesta consulta podemos ver cada tipo de produto vendido, e o total das vendas. Escolha a data desejada e clique em consultar;

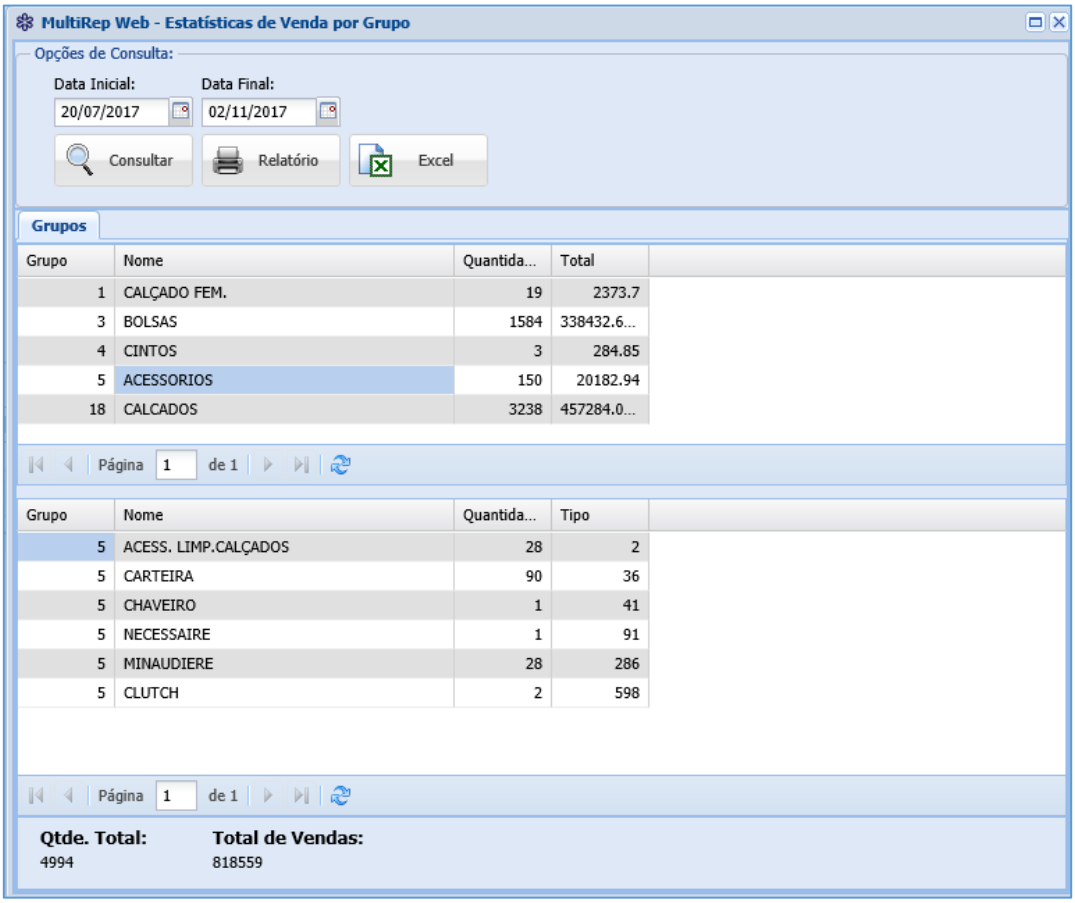

Notas:_____

_____

_____

2.14 ESTATISTICA DE VENDA/TROCA RESUMIDAS

Nesta consulta podemos ver todas as vendas e trocas do período.

Escolha a data desejada e clique em consultar;

Clique em consultar

OBS

Nesta troca podemos ver que houve diferença entre o valor liquido e a diferença devido ao desconto dado o cliente.

MultiRep Web - Estatísticas de Vendas/Trocas por Periodo Resumidas

Opções de Consulta:

Data Inicial: 11/08/2017 Data Final: 02/11/2017 Vendedor:

Consultar Relatório Excel

Vendas/Trocas

Loja	Data	Venda	Troca			
		Total Liquida	Total Liquida	Valor Entrada	Valor Saida	Diferença
ARACAJU - S JARDINS	11/08/2017	6.101,56				
ARACAJU - S JARDINS	12/08/2017	9.643,86	66,99	672,61	739,60	66,99
ARACAJU - S JARDINS	13/08/2017	3.578,00	0,00	199,90	199,90	0,00
ARACAJU - S JARDINS	14/08/2017	6.356,06	0,00	519,70	519,70	0,00
ARACAJU - S JARDINS	15/08/2017	6.566,11	10,00	519,70	529,70	10,00
ARACAJU - S JARDINS	16/08/2017	6.878,06	20,00	619,70	639,70	20,00
ARACAJU - S JARDINS	17/08/2017	5.546,83	70,00	499,70	569,70	70,00
ARACAJU - S JARDINS	18/08/2017	6.550,95	354,80	1.119,30	1.599,00	479,70
ARACAJU - S JARDINS	19/08/2017	7.598,48	51,90	599,60	651,50	51,90
ARACAJU - S JARDINS	20/08/2017	4.077,30	289,90	229,90	519,80	289,90
ARACAJU - S JARDINS	21/08/2017	5.756,30				
ARACAJU - S JARDINS	22/08/2017	5.761,17	0,00	189,80	189,80	0,00
ARACAJU - S JARDINS	23/08/2017	7.178,12	80,00	749,50	829,50	80,00
ARACAJU - S JARDINS	24/08/2017	9.876,33	230,00	489,60	719,60	230,00
ARACAJU - S JARDINS	25/08/2017	8.534,30	39,90	749,50	789,40	39,90
ARACAJU - S JARDINS	26/08/2017	14.161,50	40,14	1.578,96	1.619,10	40,14

Total de Vendas: 557.084,84 **Total de Trocas:** 10.524,86 **Total Geral:** 567.609,70

Notas:_____

_____

_____

2.15 ESTATISTICA DE VENDAS POR COLEÇÃO

Aqui nesta consulta podemos ver a quantidade de vendas por coleção.
Escolha a data desejada e clique em consultar;
Clique em consultar

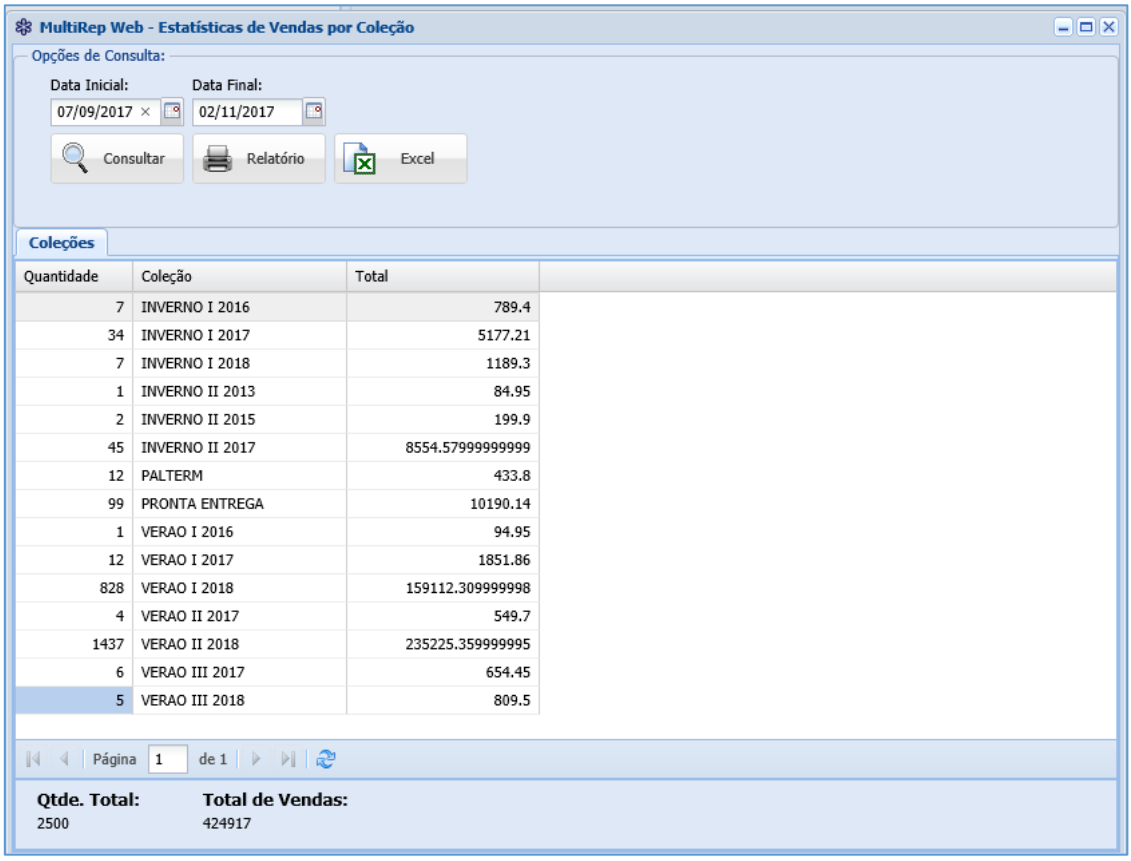

Quantidade	Coleção	Total
7	INVERNO I 2016	789.4
34	INVERNO I 2017	5177.21
7	INVERNO I 2018	1189.3
1	INVERNO II 2013	84.95
2	INVERNO II 2015	199.9
45	INVERNO II 2017	8554.57999999999
12	PALTERM	433.8
99	PRONTA ENTREGA	10190.14
1	VERAO I 2016	94.95
12	VERAO I 2017	1851.86
828	VERAO I 2018	159112.309999998
4	VERAO II 2017	549.7
1437	VERAO II 2018	235225.359999995
6	VERAO III 2017	654.45
5	VERAO III 2018	809.5

Notas:_____

_____

_____

3 CADASTROS

3.1 FORNECEDORES CONTAS A PAGAR

Nesta consulta podemos consultar todos os fornecedores da loja, inserir um novo fornecedor, editar e excluir fornecedores.

Nesta consulta podemos pesquisar quais são os fornecedores que estão cadastrados no sistema, podemos cadastrar novos fornecedores e excluir fornecedores.

Clicando duas vezes no nome você poderá visualizar o cadastro e fazer alteração caso necessário.

Clique em pesquisar

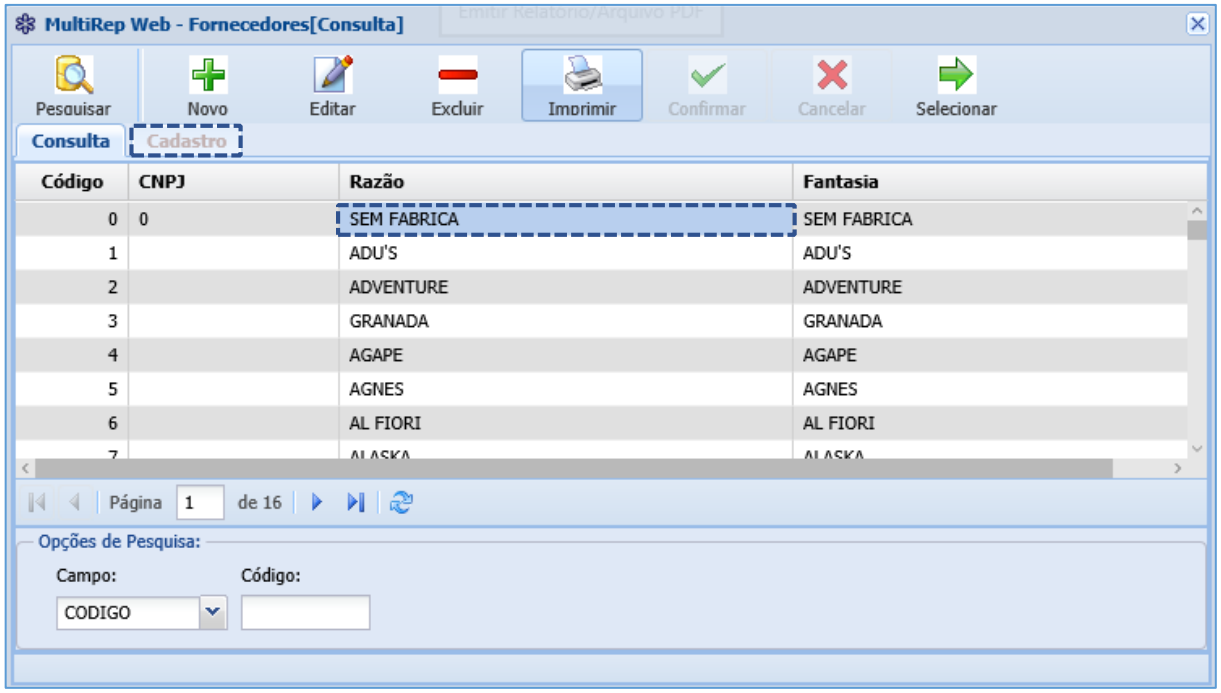

Notas:_____

_____

_____

4 CLIENTES

4.1 CONTROLE DE CLIENTES

Nesta consulta podemos ver todos os clientes cadastrados no sistema; insira nome ou cpf para fazer a pesquisa e clique na lupa ao lado

Você pode fazer uma consulta sem o uso de filtro mais se for necessário o MultiRep tem várias opções de filtro como:

- Nome;
- Endereço;
- Cep;
- E-mail;
- Tel. Comercial;
- Tel. Residencial;
- Celular;

Clique em consultar

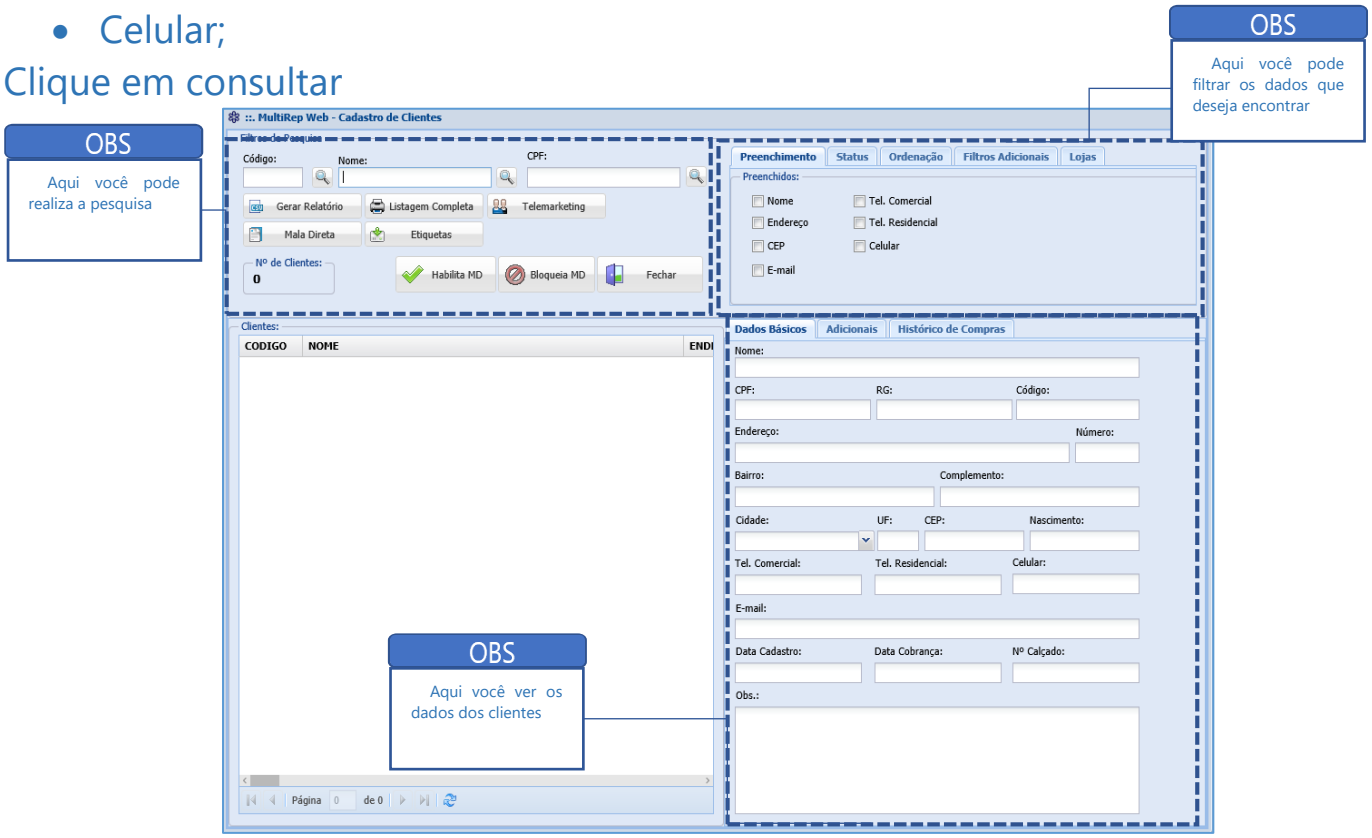

Notas:_____

4.2 CONSULTA DE CLIENTES CADASTRADOS POR VENDEDOR

Nesta consulta podemos ver quem foi o vendedor que cadastrou um cliente especifico.

Você pode fazer uma consulta sem o uso de filtro mais se for necessário o MultiRep tem várias opções de filtro como:

- Nome;
- Endereço;
- Cep;
- E-mail;
- Tel. Comercial;
- Tel. Residencial;

Clique em consultar

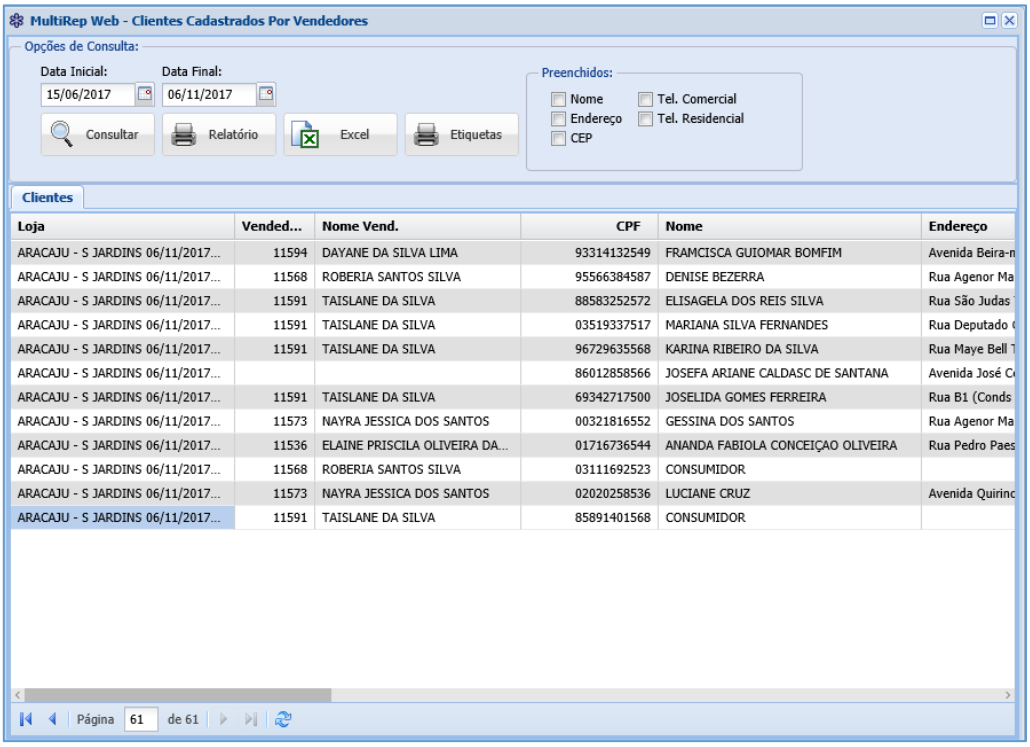

Loja	Vended...	Nome Vend.	CPF	Nome	Endereço
ARACAJU - S JARDINS 06/11/2017...	11594	DAYANE DA SILVA LIMA	93314132549	FRAMCISCA GUIOMAR BOMFIM	Avenida Beira-n
ARACAJU - S JARDINS 06/11/2017...	11568	ROBERIA SANTOS SILVA	95566384587	DENISE BEZERRA	Rua Agenor Ma
ARACAJU - S JARDINS 06/11/2017...	11591	TAISLANE DA SILVA	88583252572	ELISAGELA DOS REIS SILVA	Rua São Judas
ARACAJU - S JARDINS 06/11/2017...	11591	TAISLANE DA SILVA	03519337517	MARIANA SILVA FERNANDES	Rua Deputado
ARACAJU - S JARDINS 06/11/2017...	11591	TAISLANE DA SILVA	96729635568	KARINA RIBEIRO DA SILVA	Rua Maye Bell
ARACAJU - S JARDINS 06/11/2017...			86012858566	JOSEFA ARIANE CALDASC DE SANTANA	Avenida José C
ARACAJU - S JARDINS 06/11/2017...	11591	TAISLANE DA SILVA	69342717500	JOSELIDA GOMES FERREIRA	Rua B1 (Conds
ARACAJU - S JARDINS 06/11/2017...	11573	NAYRA JESSICA DOS SANTOS	00321816552	GESSINA DOS SANTOS	Rua Agenor Ma
ARACAJU - S JARDINS 06/11/2017...	11536	ELAINE PRISCILA OLIVEIRA DA...	01716736544	ANANDA FABIOLA CONCEIÇAO OLIVEIRA	Rua Pedro Paes
ARACAJU - S JARDINS 06/11/2017...	11568	ROBERIA SANTOS SILVA	03111692523	CONSUMIDOR	
ARACAJU - S JARDINS 06/11/2017...	11573	NAYRA JESSICA DOS SANTOS	02020258536	LUCIANE CRUZ	Avenida Quirinc
ARACAJU - S JARDINS 06/11/2017...	11591	TAISLANE DA SILVA	85891401568	CONSUMIDOR	

Notas:_____

_____

_____

4.3 CONSULTA DE VENDAS POR NOVOS CLIENTES

Nesta consulta podemos fazer a leitura de vendas pelos novos clientes, ou seja, os clientes cadastrados recentemente e a frequência de comprar do mesmo.

Clique em consultar

Na consulta de vendas pode-se ver todas as vendas dos novos clientes da loja;

Clique na aba “por vendedor” para mais detalhes.

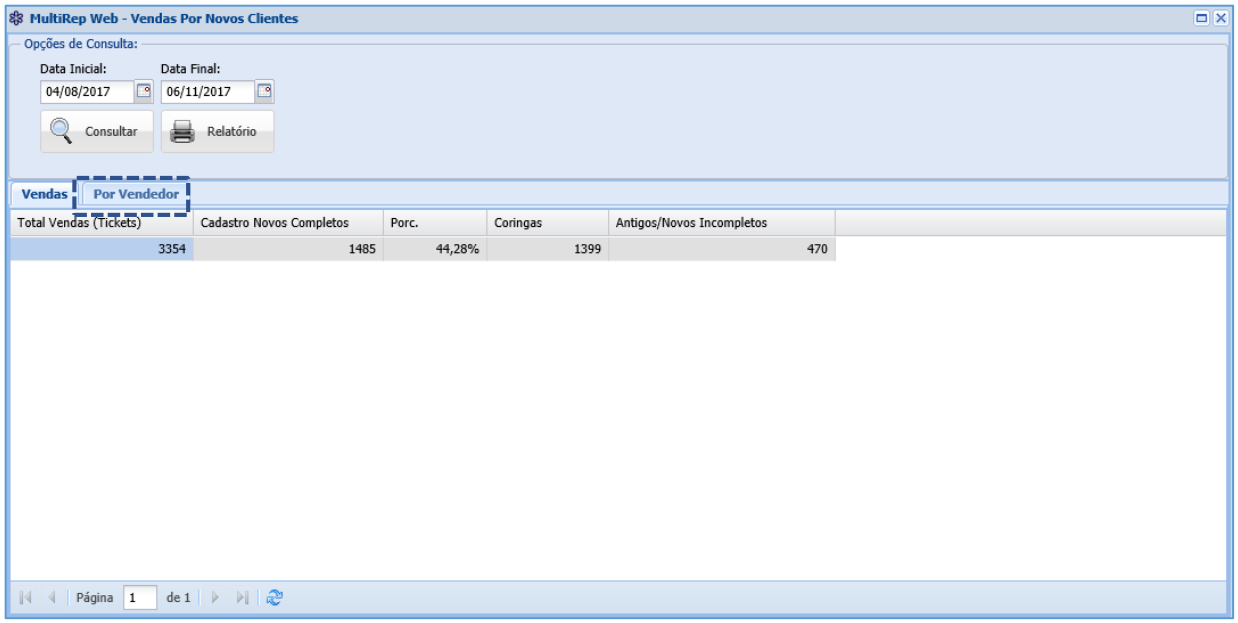

Notas:_____

_____

_____

nesta aba podemos ver os vendedores e as vendas dos novos clientes.

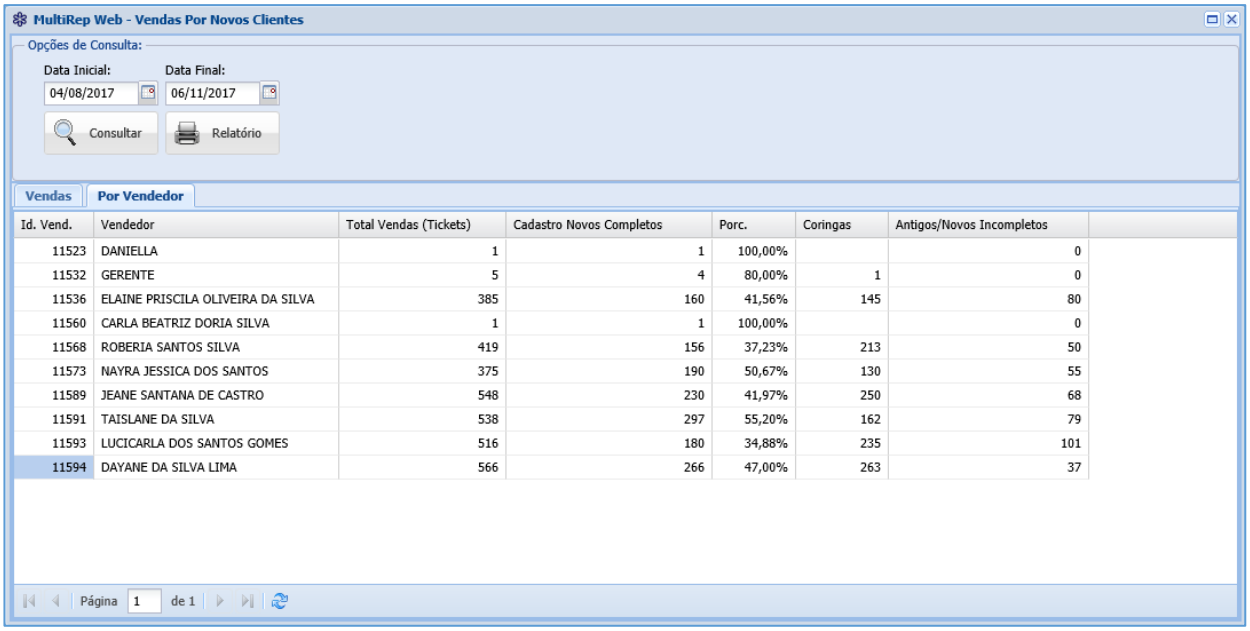

Id. Vend.	Vendedor	Total Vendas (Tickets)	Cadastro Novos Completos	Porc.	Coringas	Antigos/Novos Incompletos
11523	DANIELLA	1	1	100,00%		0
11532	GERENTE	5	4	80,00%	1	0
11536	ELAINE PRISCILA OLIVEIRA DA SILVA	385	160	41,56%	145	80
11560	CARLA BEATRIZ DORIA SILVA	1	1	100,00%		0
11568	ROBERIA SANTOS SILVA	419	156	37,23%	213	50
11573	NAYRA JESSICA DOS SANTOS	375	190	50,67%	130	55
11589	JEANE SANTANA DE CASTRO	548	230	41,97%	250	68
11591	TAISLANE DA SILVA	538	297	55,20%	162	79
11593	LUCICARLA DOS SANTOS GOMES	516	180	34,88%	235	101
11594	DAYANE DA SILVA LIMA	566	266	47,00%	263	37

Notas:_____

_____

_____

4.4 CONSULTA DE VENDAS POR CLIENTES

Nesta consulta podemos ver todos os clientes, e quantos produtos compraram em cada período determinado.

Você pode fazer uma consulta sem o uso de filtro mais se for necessário o MultiRep tem várias opções de filtro como:

- Tipos de consulta
- Nome;
- Endereço;
- CEP;
- Tel. Comercial;
- Tel. Residencial;
- Celular;
- CPF;
- Email;
- Todos;

Clique em consultar

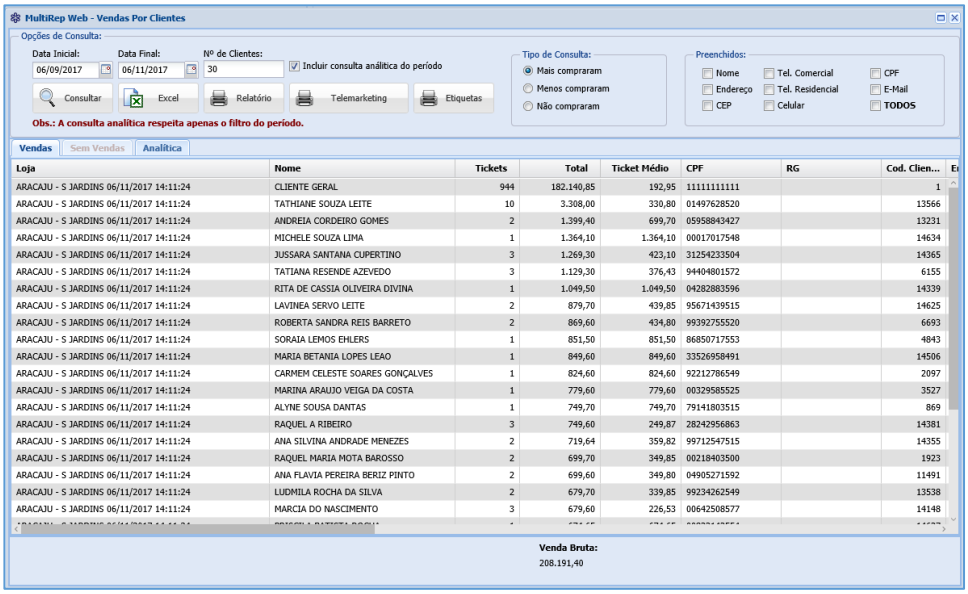

Loja	Nome	Tickets	Total	Ticket Médio	CPF	RG	Cod. Clien...
ARACAJU - S JARDINS 06/11/2017 14:11:24	CLIENTE GERAL	944	182.140,85	192,95	11111111111		1
ARACAJU - S JARDINS 06/11/2017 14:11:24	TATHIANE SOUZA LEITE	10	3.308,00	330,80	01497628520		13566
ARACAJU - S JARDINS 06/11/2017 14:11:24	ANDREIA CORDEIRO GOMES	2	1.399,40	699,70	05958843427		13231
ARACAJU - S JARDINS 06/11/2017 14:11:24	MICHELE SOUZA LIMA	1	1.364,10	1.364,10	00017017548		14634
ARACAJU - S JARDINS 06/11/2017 14:11:24	JUSSARA SANTANA CUPERTINO	3	1.269,30	423,10	31254233504		14365
ARACAJU - S JARDINS 06/11/2017 14:11:24	TATIANA RESENDE AZEVEDO	3	1.129,30	376,43	94404801572		6155
ARACAJU - S JARDINS 06/11/2017 14:11:24	RITA DE CASSIA OLIVEIRA DIVINA	1	1.049,50	1.049,50	04282883596		14339
ARACAJU - S JARDINS 06/11/2017 14:11:24	LAVINEA SERVO LEITE	2	879,70	439,85	95671439515		14625
ARACAJU - S JARDINS 06/11/2017 14:11:24	ROBERTA SANDRA REIS BARRETO	2	869,60	434,80	99392755520		6693
ARACAJU - S JARDINS 06/11/2017 14:11:24	SORAIA LEMOS EHLERS	1	851,50	851,50	86850717553		4843
ARACAJU - S JARDINS 06/11/2017 14:11:24	MARIA BETANIA LOPES LEAO	1	849,60	849,60	33526958491		14506
ARACAJU - S JARDINS 06/11/2017 14:11:24	CARMEM CELESTE SOARES GONÇALVES	1	824,60	824,60	92212786549		2097
ARACAJU - S JARDINS 06/11/2017 14:11:24	MARINA ARAUJO VEIGA DA COSTA	1	779,60	779,60	00329585525		3527
ARACAJU - S JARDINS 06/11/2017 14:11:24	ALYNE SOUSA DANTAS	1	749,70	749,70	79141803515		869
ARACAJU - S JARDINS 06/11/2017 14:11:24	RAQUEL A RIBEIRO	3	749,60	249,87	28242956863		14381
ARACAJU - S JARDINS 06/11/2017 14:11:24	ANA SILVINA ANDRADE MENEZES	2	719,64	359,82	99712547515		14355
ARACAJU - S JARDINS 06/11/2017 14:11:24	RAQUEL MARIA MOTA BAROSSO	2	699,70	349,85	00218403500		1923
ARACAJU - S JARDINS 06/11/2017 14:11:24	ANA FLAVIA PEREIRA BERIZ PINTO	2	699,60	349,80	04905271592		11491
ARACAJU - S JARDINS 06/11/2017 14:11:24	LUDMILA ROCHA DA SILVA	2	679,70	339,85	99234262549		13538
ARACAJU - S JARDINS 06/11/2017 14:11:24	MARCIA DO NASCIMENTO	3	679,60	226,53	00642508577		14148

Notas:_____

_____

_____

5 FINANCEIRO OPERAÇOES

5.1 CONTAS A PAGAR – CADASTROS

Nesta tela de contas a pagar podemos cadastrar contas que deve ser paga pelos clientes da loja.

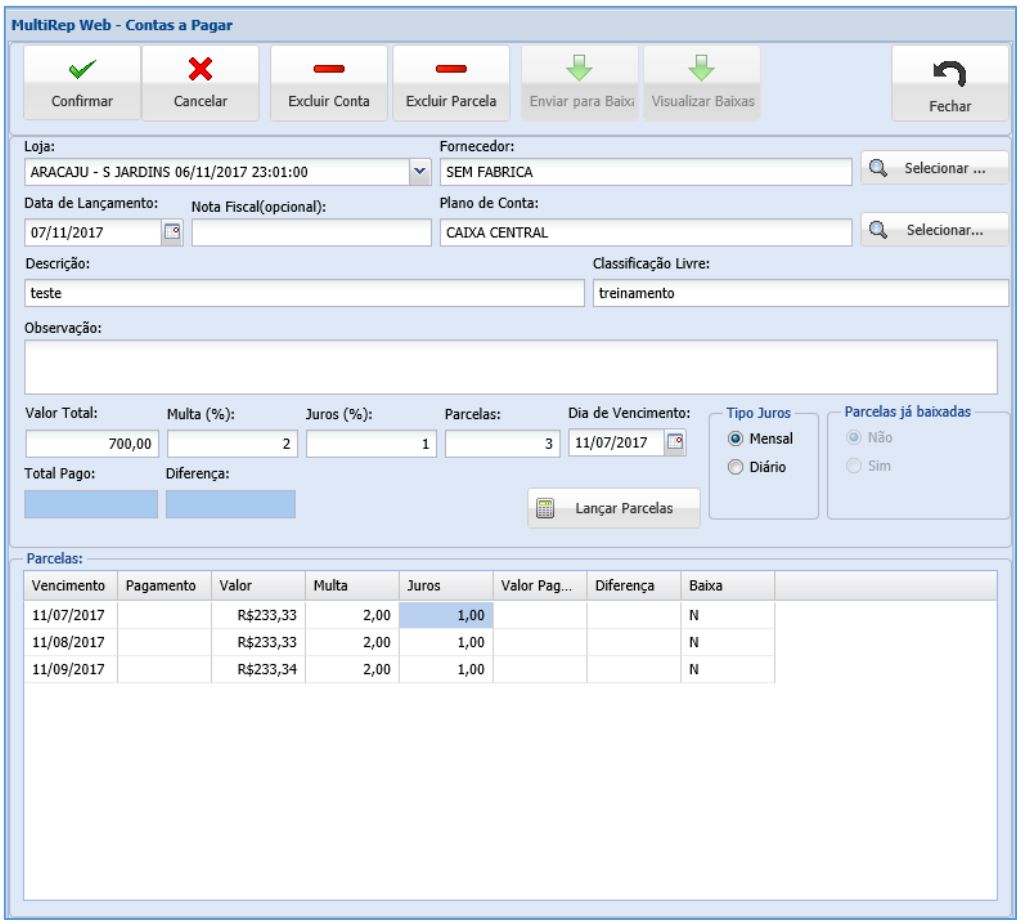

Notas:_____

_____

_____

5.2 CONTAS A RECEBER – CADASTROS

Nesta tela de contas a receber podemos cadastrar contas que deve ser recebida pelos clientes da loja.

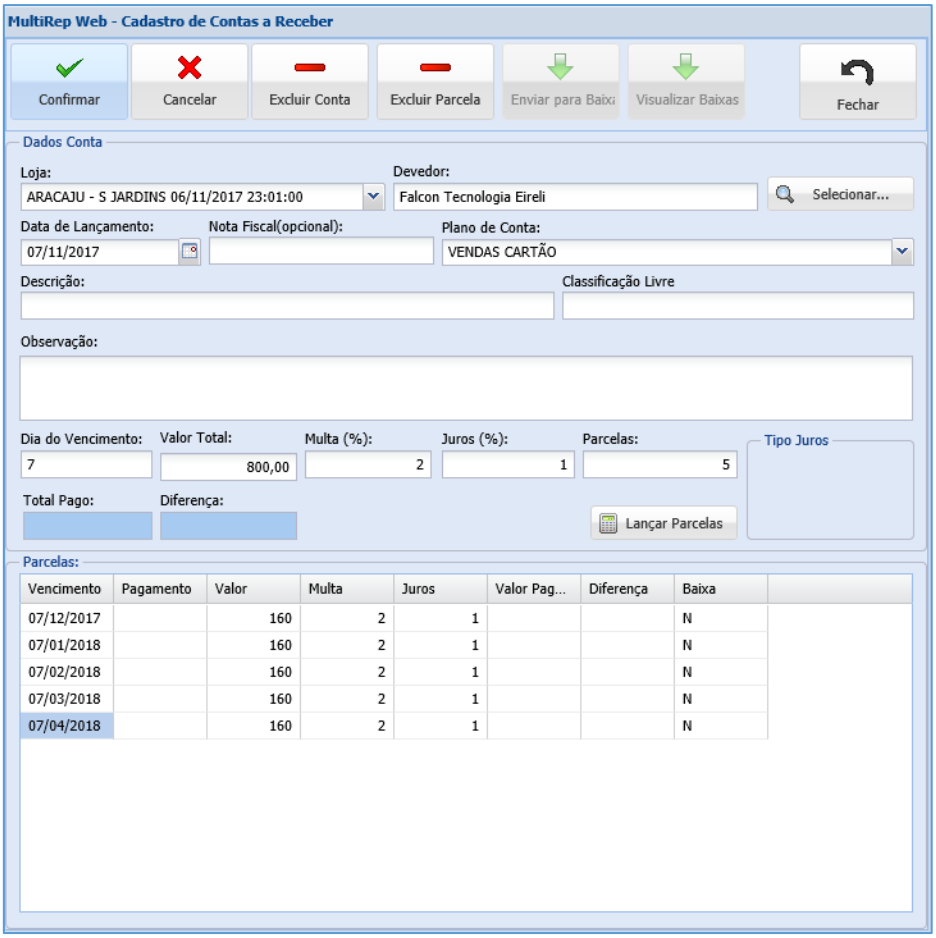

Notas:_____

_____

_____

5.3 CONTAS BANCÁRIAS

Nesta consulta podemos ver todas as contas bancárias cadastradas no MultiRep.

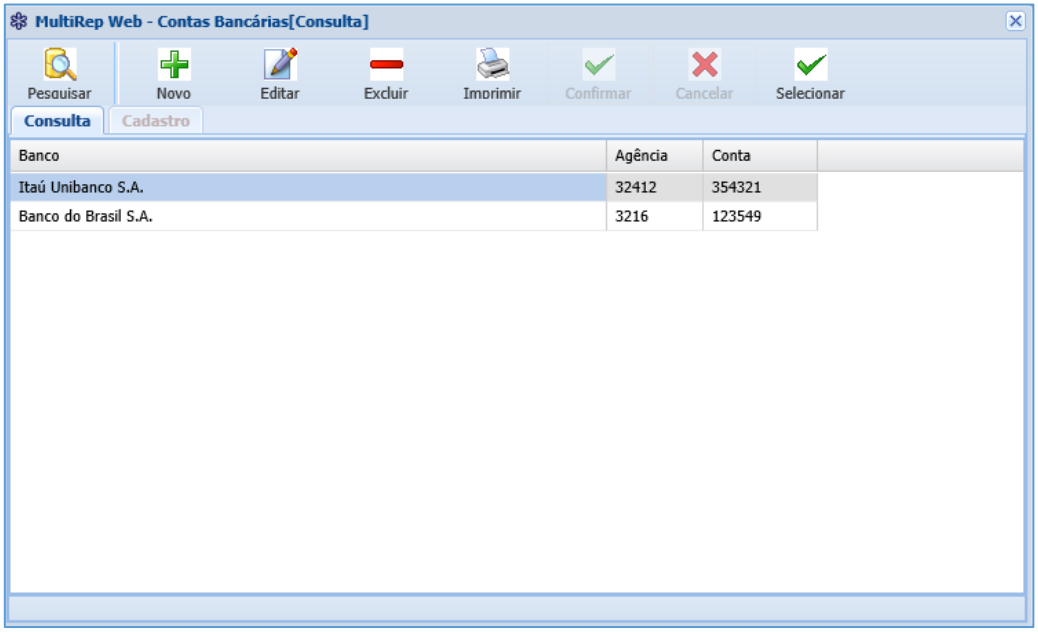

Notas:_____

_____

_____

5.4 CONSULTA/CADASTROS DE METAS

Nesta consulta você pode ver se os vendedores atingiram a meta da loja ou você também pode cadastrar novas metas no sistema.

Para ver as metas com mais detalhes clique em "visualizar"

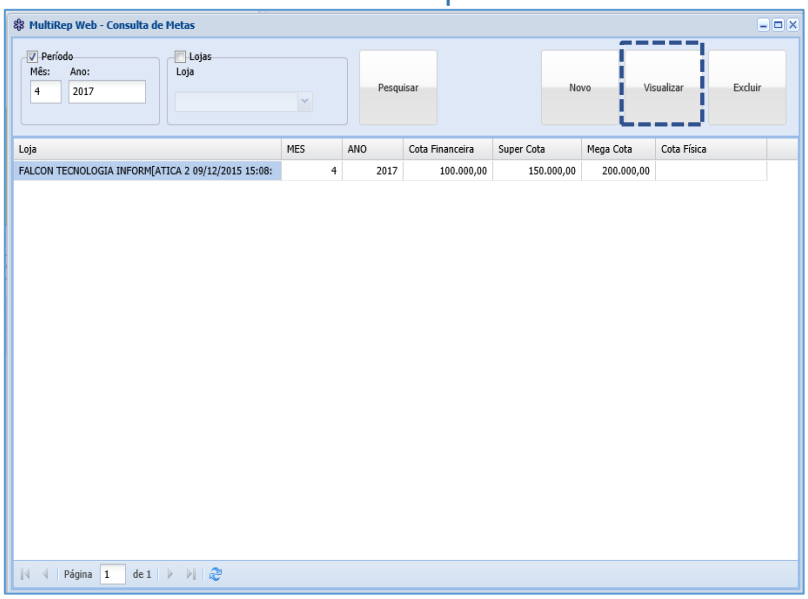

Nesta tela você pode ver as metas diária, as informações gerais do vendedor e o período de atividade.

OBS

Aqui ver a meta de cada funcionário e o percentual de cada um, e a cota por categoria você pode ver o percentual e a coleção das vendas

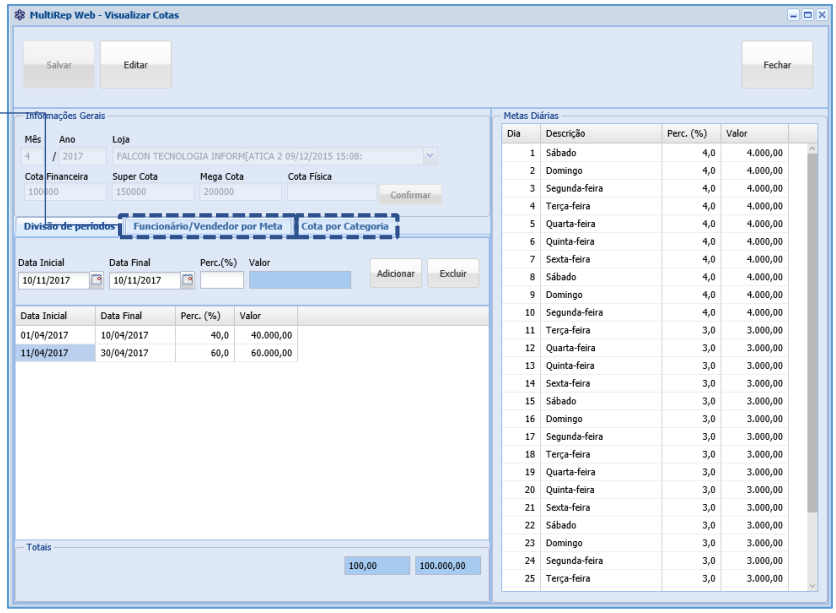

Notas:_____

_____

_____

6 FINANCEIRO OPERAÇÕES

6.1 CONTAS A PAGAR – CONSULTA

Nesta consulta podemos ver todas as parcelas que a loja tem em aberto, baixados ou previsto.

Caso necessário também é possível filtrar as buscas para uma pesquisa mais detalhada.

- Posição
- Todos
- Filtros (nota fiscal, classificação, fornecedor, centro de custo)

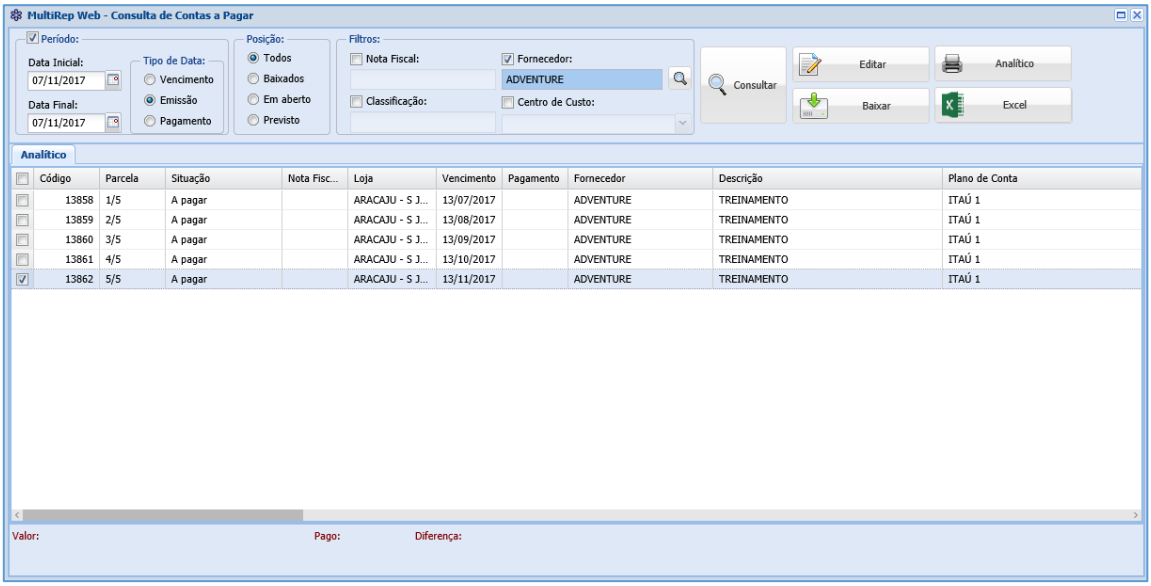

Notas:_____

_____

_____

6.2 CONTAS A RECEBER – CONSULTA

Nesta consulta podemos ver todas as parcelas que a loja tem para receber, baixados ou em aberto.

Caso necessário também é possível filtrar as buscas para uma pesquisa mais detalhada.

- Posição
- Todos
- Filtros (nota fiscal, classificação, fornecedor, centro de custo)

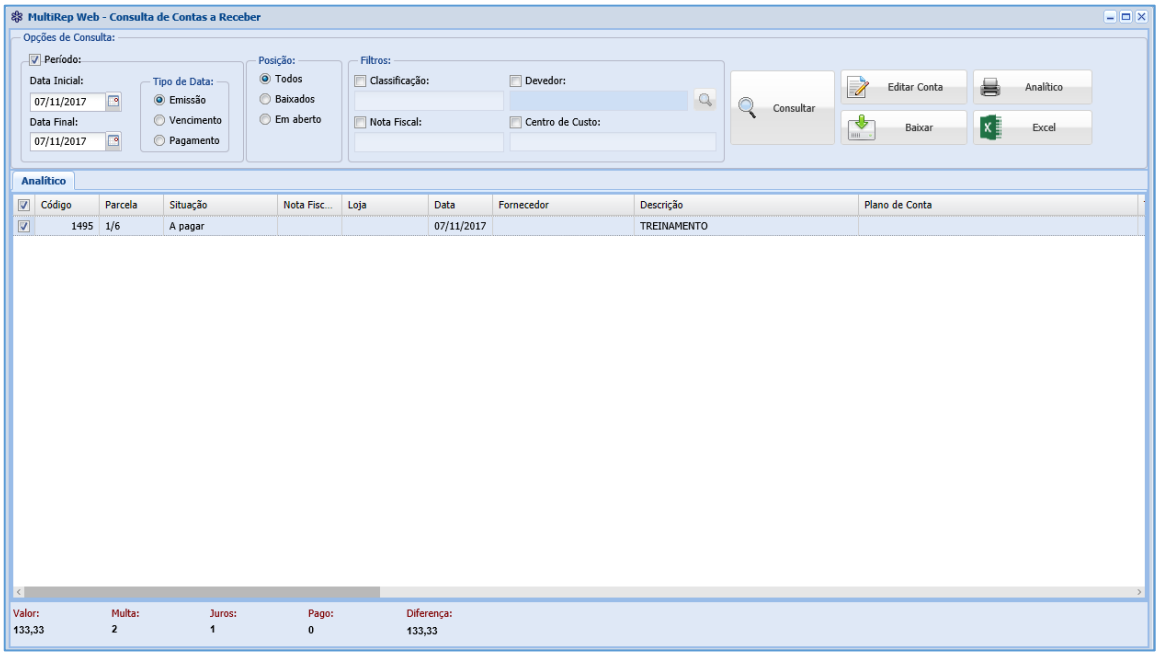

Notas:_____

_____

_____

6.3 BOLETOS E IMPRESSÕES DE FICHAS

Nesta consulta podemos ver os boletos que estão sendo cobrados da franqueadora para que a franquia possa ver os boletos que estão em aberto ou que já foram pagos.

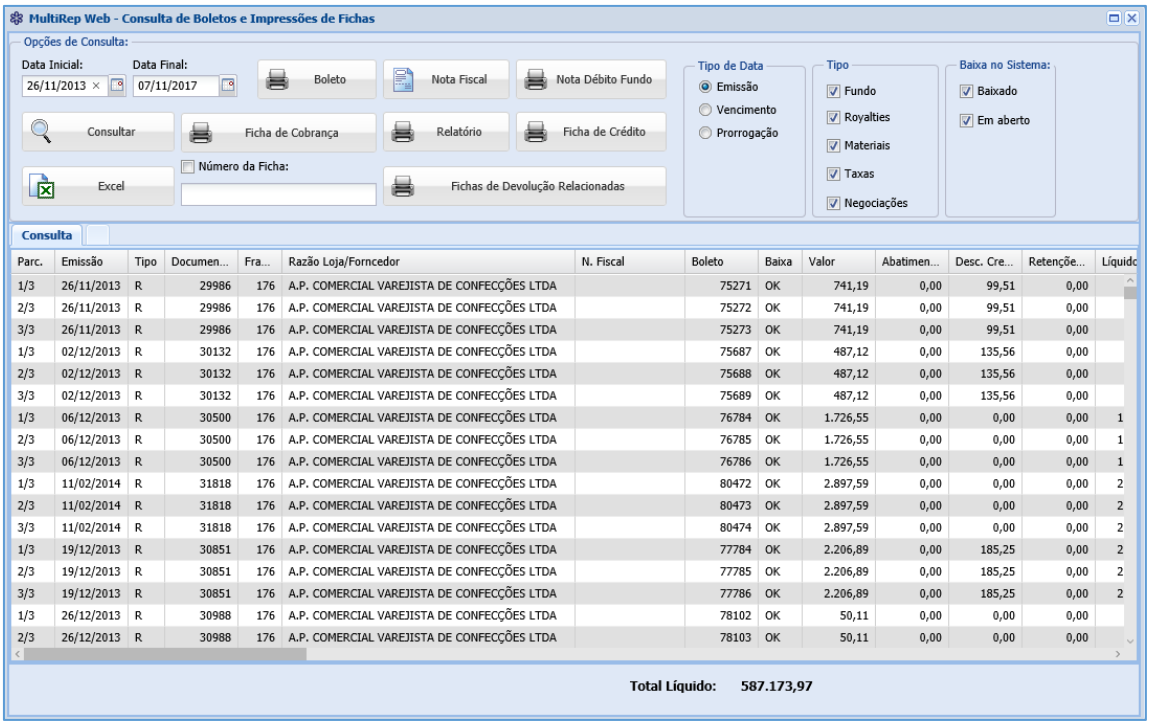

Parc.	Emissão	Tipo	Documen...	Fra...	Razão Loja/Forncedor	N. Fiscal	Boleto	Baixa	Valor	Abatimen...	Desc. Cre...	Retenção...	Líquido
1/3	26/11/2013	R	29986	176	A.P. COMERCIAL VAREJISTA DE CONFECÇÕES LTDA		75271	OK	741,19	0,00	99,51	0,00	
2/3	26/11/2013	R	29986	176	A.P. COMERCIAL VAREJISTA DE CONFECÇÕES LTDA		75272	OK	741,19	0,00	99,51	0,00	
3/3	26/11/2013	R	29986	176	A.P. COMERCIAL VAREJISTA DE CONFECÇÕES LTDA		75273	OK	741,19	0,00	99,51	0,00	
1/3	02/12/2013	R	30132	176	A.P. COMERCIAL VAREJISTA DE CONFECÇÕES LTDA		75687	OK	487,12	0,00	135,56	0,00	
2/3	02/12/2013	R	30132	176	A.P. COMERCIAL VAREJISTA DE CONFECÇÕES LTDA		75688	OK	487,12	0,00	135,56	0,00	
3/3	02/12/2013	R	30132	176	A.P. COMERCIAL VAREJISTA DE CONFECÇÕES LTDA		75689	OK	487,12	0,00	135,56	0,00	
1/3	06/12/2013	R	30500	176	A.P. COMERCIAL VAREJISTA DE CONFECÇÕES LTDA		76784	OK	1.726,55	0,00	0,00	0,00	1
2/3	06/12/2013	R	30500	176	A.P. COMERCIAL VAREJISTA DE CONFECÇÕES LTDA		76785	OK	1.726,55	0,00	0,00	0,00	1
3/3	06/12/2013	R	30500	176	A.P. COMERCIAL VAREJISTA DE CONFECÇÕES LTDA		76786	OK	1.726,55	0,00	0,00	0,00	1
1/3	11/02/2014	R	31818	176	A.P. COMERCIAL VAREJISTA DE CONFECÇÕES LTDA		80472	OK	2.897,59	0,00	0,00	0,00	2
2/3	11/02/2014	R	31818	176	A.P. COMERCIAL VAREJISTA DE CONFECÇÕES LTDA		80473	OK	2.897,59	0,00	0,00	0,00	2
3/3	11/02/2014	R	31818	176	A.P. COMERCIAL VAREJISTA DE CONFECÇÕES LTDA		80474	OK	2.897,59	0,00	0,00	0,00	2
1/3	19/12/2013	R	30851	176	A.P. COMERCIAL VAREJISTA DE CONFECÇÕES LTDA		77784	OK	2.206,89	0,00	185,25	0,00	2
2/3	19/12/2013	R	30851	176	A.P. COMERCIAL VAREJISTA DE CONFECÇÕES LTDA		77785	OK	2.206,89	0,00	185,25	0,00	2
3/3	19/12/2013	R	30851	176	A.P. COMERCIAL VAREJISTA DE CONFECÇÕES LTDA		77786	OK	2.206,89	0,00	185,25	0,00	2
1/3	26/12/2013	R	30988	176	A.P. COMERCIAL VAREJISTA DE CONFECÇÕES LTDA		78102	OK	50,11	0,00	0,00	0,00	
2/3	26/12/2013	R	30988	176	A.P. COMERCIAL VAREJISTA DE CONFECÇÕES LTDA		78103	OK	50,11	0,00	0,00	0,00	

Notas:_____

_____

_____

6.4 FLUXO DE CAIXA

Escolha o período que deseja pesquisar.

Neste caso em especifico estamos falando de fluxo de caixa em relação a contas a pagar, portanto vendas não entra nesta consulta.

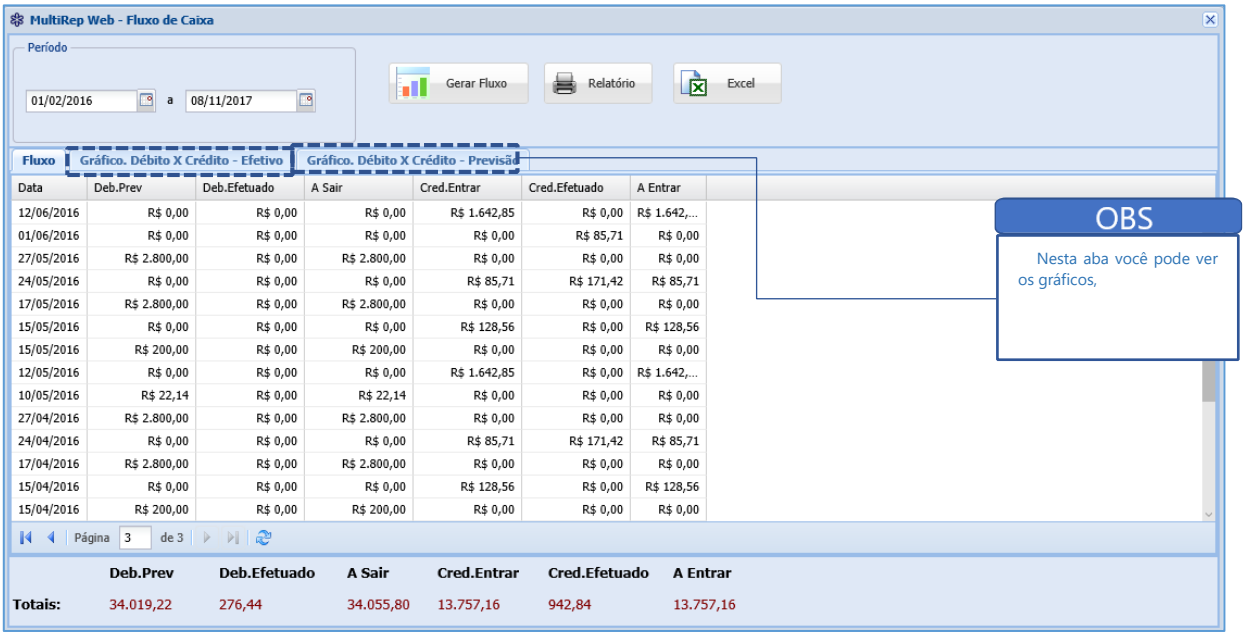

Data	Deb.Prev	Deb.Efetuado	A Sair	Cred.Entrar	Cred.Efetuado	A Entrar
12/06/2016	R$ 0,00	R$ 0,00	R$ 0,00	R$ 1.642,85	R$ 0,00	R$ 1.642,...
01/06/2016	R$ 0,00	R$ 0,00	R$ 0,00	R$ 0,00	R$ 85,71	R$ 0,00
27/05/2016	R$ 2.800,00	R$ 0,00	R$ 2.800,00	R$ 0,00	R$ 0,00	R$ 0,00
24/05/2016	R$ 0,00	R$ 0,00	R$ 0,00	R$ 85,71	R$ 171,42	R$ 85,71
17/05/2016	R$ 2.800,00	R$ 0,00	R$ 2.800,00	R$ 0,00	R$ 0,00	R$ 0,00
15/05/2016	R$ 0,00	R$ 0,00	R$ 0,00	R$ 128,56	R$ 0,00	R$ 128,56
15/05/2016	R$ 200,00	R$ 0,00	R$ 200,00	R$ 0,00	R$ 0,00	R$ 0,00
12/05/2016	R$ 0,00	R$ 0,00	R$ 0,00	R$ 1.642,85	R$ 0,00	R$ 1.642,...
10/05/2016	R$ 22,14	R$ 0,00	R$ 22,14	R$ 0,00	R$ 0,00	R$ 0,00
27/04/2016	R$ 2.800,00	R$ 0,00	R$ 2.800,00	R$ 0,00	R$ 0,00	R$ 0,00
24/04/2016	R$ 0,00	R$ 0,00	R$ 0,00	R$ 85,71	R$ 171,42	R$ 85,71
17/04/2016	R$ 2.800,00	R$ 0,00	R$ 2.800,00	R$ 0,00	R$ 0,00	R$ 0,00
15/04/2016	R$ 0,00	R$ 0,00	R$ 0,00	R$ 128,56	R$ 0,00	R$ 128,56
15/04/2016	R$ 200,00	R$ 0,00	R$ 200,00	R$ 0,00	R$ 0,00	R$ 0,00

	Deb.Prev	Deb.Efetuado	A Sair	Cred.Entrar	Cred.Efetuado	A Entrar
Totais:	34.019,22	276,44	34.055,80	13.757,16	942,84	13.757,16

Notas:_____

_____

_____

6.5 CONSULTA CARTÕES

Caso necessário também é possível filtrar as buscas colocando a data inicial e a data final.

Nesta consulta podemos ver todas as vendas realizadas no cartão no período selecionado.

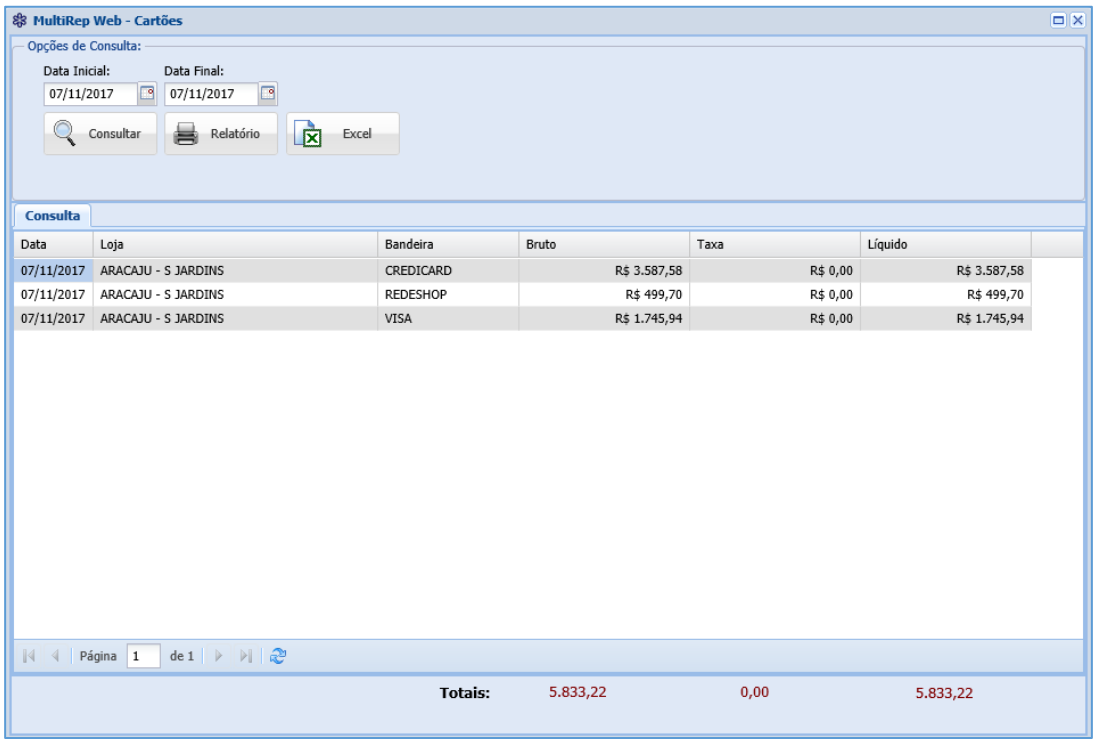

Notas:

6.6 MANIPULAÇÃO E CONSULTA – NOTAS FICAIS

Caso necessário também é possível filtrar as buscas colocando a data inicial e a data final.

Nesta tela de consulta de notas fiscais podemos ver todas as novas notas recebidas pelo FalconStore através do Sintegra, no botão "confirmar envio contas a pagar" podemos levar todas as notas do período selecionado, e enviar para a consulta contas a pagar.

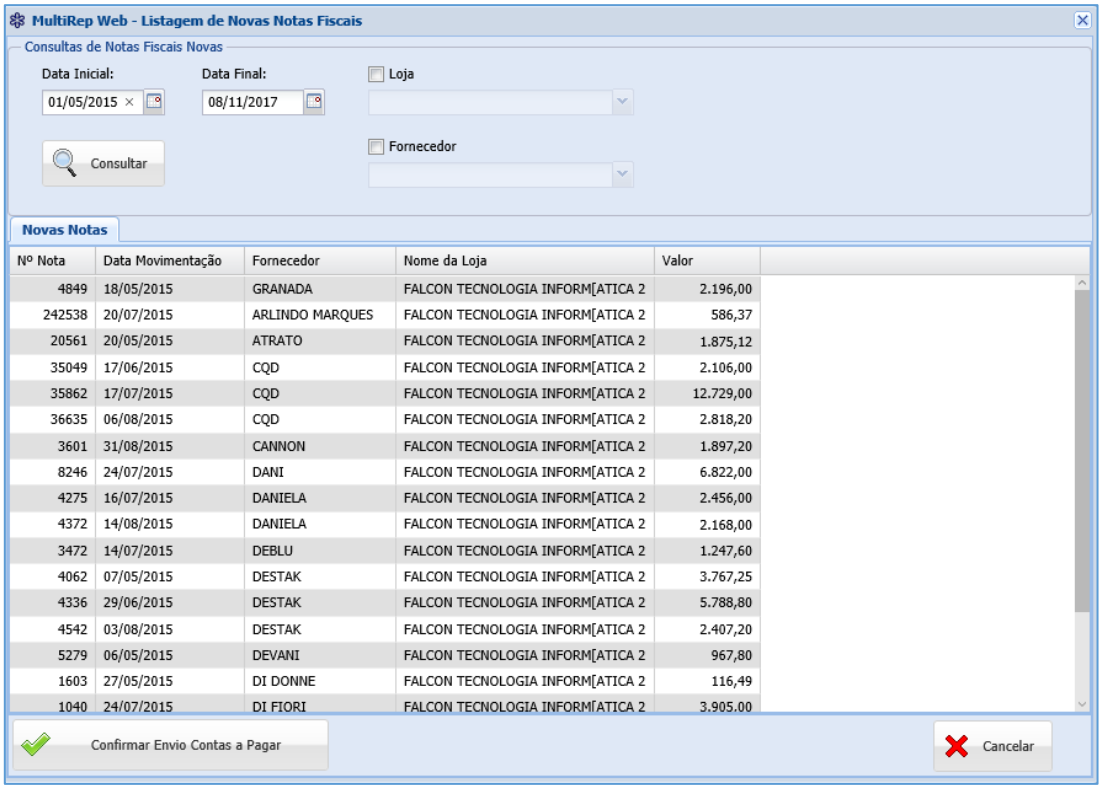

Notas:_____

_____

_____

6.7 BALANÇO DIARIO

Caso necessário também é possível filtrar as buscas colocando a data inicial e a data final.

Nesta consulta podemos ver que num determinado dia toda a transação de cartões até o final do dia.

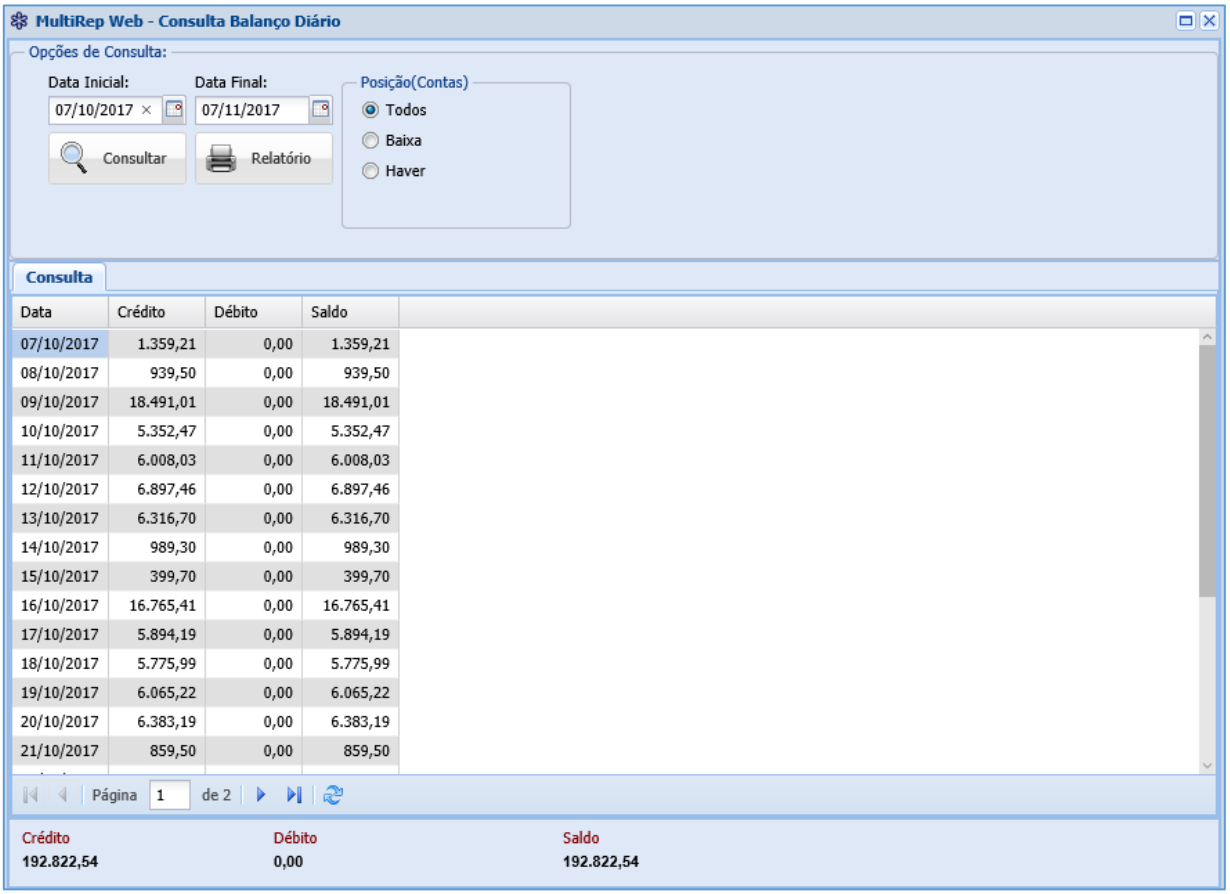

Data	Crédito	Débito	Saldo
07/10/2017	1.359,21	0,00	1.359,21
08/10/2017	939,50	0,00	939,50
09/10/2017	18.491,01	0,00	18.491,01
10/10/2017	5.352,47	0,00	5.352,47
11/10/2017	6.008,03	0,00	6.008,03
12/10/2017	6.897,46	0,00	6.897,46
13/10/2017	6.316,70	0,00	6.316,70
14/10/2017	989,30	0,00	989,30
15/10/2017	399,70	0,00	399,70
16/10/2017	16.765,41	0,00	16.765,41
17/10/2017	5.894,19	0,00	5.894,19
18/10/2017	5.775,99	0,00	5.775,99
19/10/2017	6.065,22	0,00	6.065,22
20/10/2017	6.383,19	0,00	6.383,19
21/10/2017	859,50	0,00	859,50

Notas:_____

_____

_____

6.8 DRE

Operações financeiras da empresa em um determinado período de tempo para deixar claro se a empresa se teve lucro ou prejuízo. É um demonstrativo contábil aplicado dentro do regime de competência para mostrar como é formado o resultado líquido do exercício (normalmente do ano), por meio da comparação entre receitas e despesas.

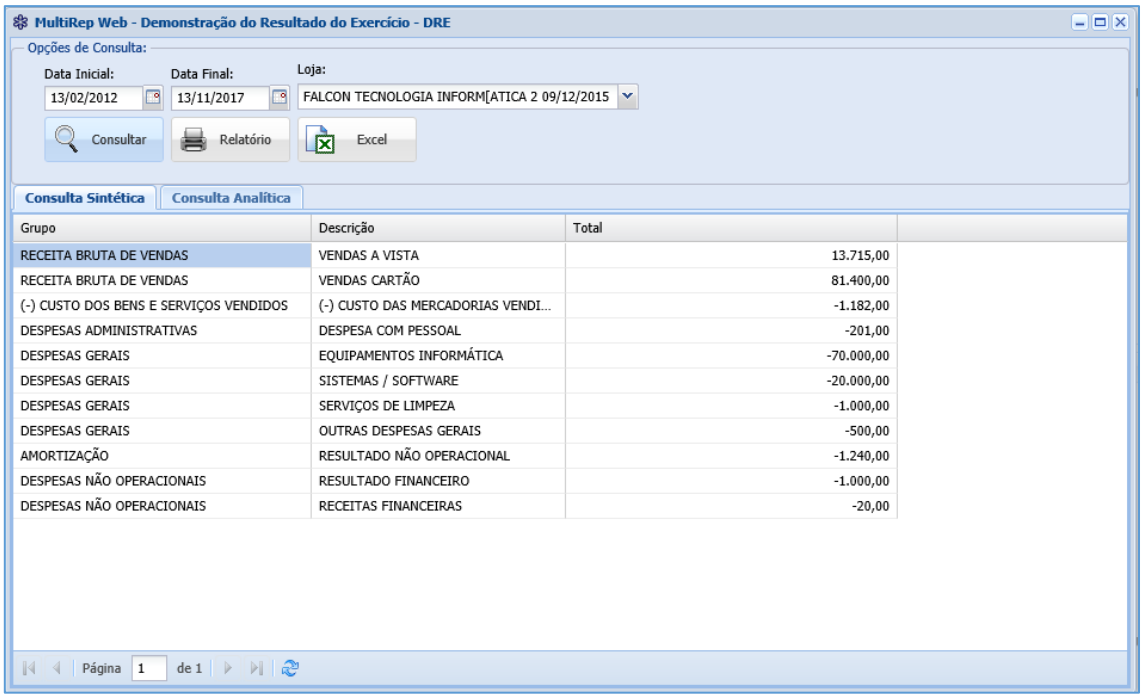

Grupo	Descrição	Total
RECEITA BRUTA DE VENDAS	VENDAS A VISTA	13.715,00
RECEITA BRUTA DE VENDAS	VENDAS CARTÃO	81.400,00
(-) CUSTO DOS BENS E SERVIÇOS VENDIDOS	(-) CUSTO DAS MERCADORIAS VENDI...	-1.182,00
DESPESAS ADMINISTRATIVAS	DESPESA COM PESSOAL	-201,00
DESPESAS GERAIS	EQUIPAMENTOS INFORMÁTICA	-70.000,00
DESPESAS GERAIS	SISTEMAS / SOFTWARE	-20.000,00
DESPESAS GERAIS	SERVIÇOS DE LIMPEZA	-1.000,00
DESPESAS GERAIS	OUTRAS DESPESAS GERAIS	-500,00
AMORTIZAÇÃO	RESULTADO NÃO OPERACIONAL	-1.240,00
DESPESAS NÃO OPERACIONAIS	RESULTADO FINANCEIRO	-1.000,00
DESPESAS NÃO OPERACIONAIS	RECEITAS FINANCEIRAS	-20,00

Notas:_____

_____

_____

Na aba “consulta analítica” podemos ver a parte de descrição de plano de contas que é muito importante para a análise mais profunda dos valores descritos na consulta.

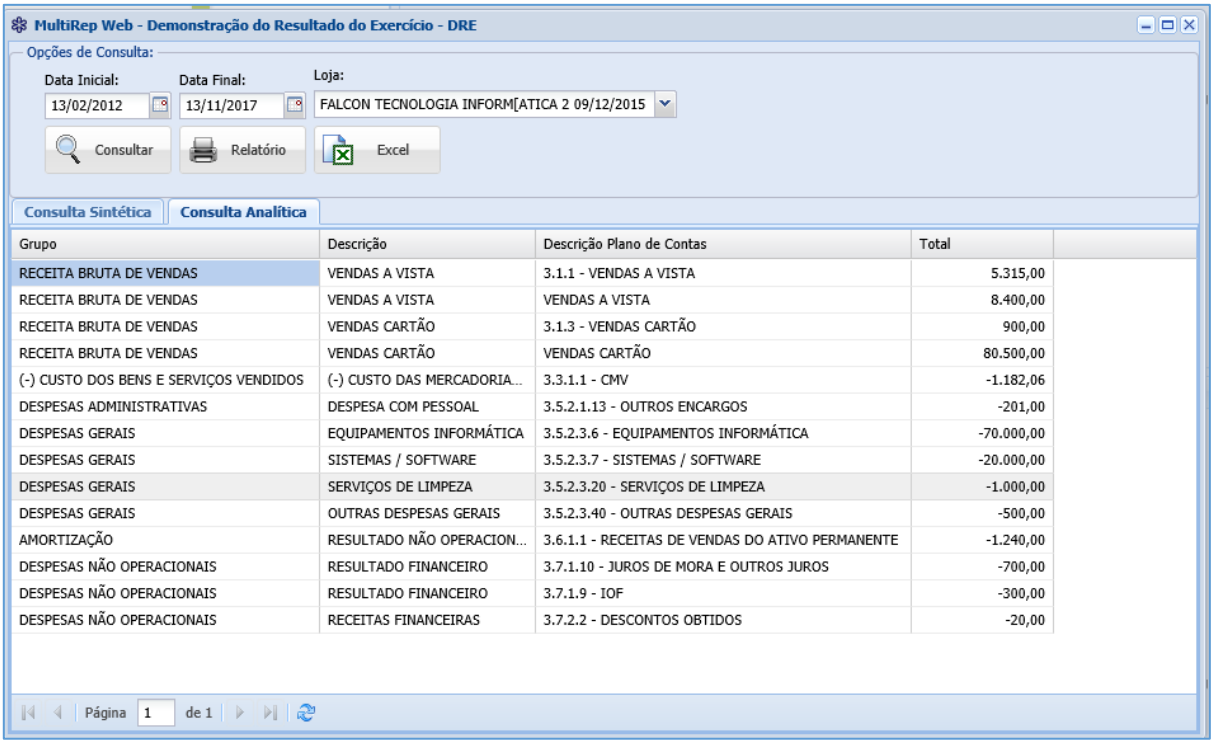

Grupo	Descrição	Descrição Plano de Contas	Total
RECEITA BRUTA DE VENDAS	VENDAS A VISTA	3.1.1 - VENDAS A VISTA	5.315,00
RECEITA BRUTA DE VENDAS	VENDAS A VISTA	VENDAS A VISTA	8.400,00
RECEITA BRUTA DE VENDAS	VENDAS CARTÃO	3.1.3 - VENDAS CARTÃO	900,00
RECEITA BRUTA DE VENDAS	VENDAS CARTÃO	VENDAS CARTÃO	80.500,00
(-) CUSTO DOS BENS E SERVIÇOS VENDIDOS	(-) CUSTO DAS MERCADORIA...	3.3.1.1 - CMV	-1.182,06
DESPESAS ADMINISTRATIVAS	DESPESA COM PESSOAL	3.5.2.1.13 - OUTROS ENCARGOS	-201,00
DESPESAS GERAIS	EQUIPAMENTOS INFORMÁTICA	3.5.2.3.6 - EQUIPAMENTOS INFORMÁTICA	-70.000,00
DESPESAS GERAIS	SISTEMAS / SOFTWARE	3.5.2.3.7 - SISTEMAS / SOFTWARE	-20.000,00
DESPESAS GERAIS	SERVIÇOS DE LIMPEZA	3.5.2.3.20 - SERVIÇOS DE LIMPEZA	-1.000,00
DESPESAS GERAIS	OUTRAS DESPESAS GERAIS	3.5.2.3.40 - OUTRAS DESPESAS GERAIS	-500,00
AMORTIZAÇÃO	RESULTADO NÃO OPERACION...	3.6.1.1 - RECEITAS DE VENDAS DO ATIVO PERMANENTE	-1.240,00
DESPESAS NÃO OPERACIONAIS	RESULTADO FINANCEIRO	3.7.1.10 - JUROS DE MORA E OUTROS JUROS	-700,00
DESPESAS NÃO OPERACIONAIS	RESULTADO FINANCEIRO	3.7.1.9 - IOF	-300,00
DESPESAS NÃO OPERACIONAIS	RECEITAS FINANCEIRAS	3.7.2.2 - DESCONTOS OBTIDOS	-20,00

Notas:_____

_____

_____

6.9 BOLETOS ABERTOS

Nesta consulta podemos ver todos os boletos não pagos pela loja.

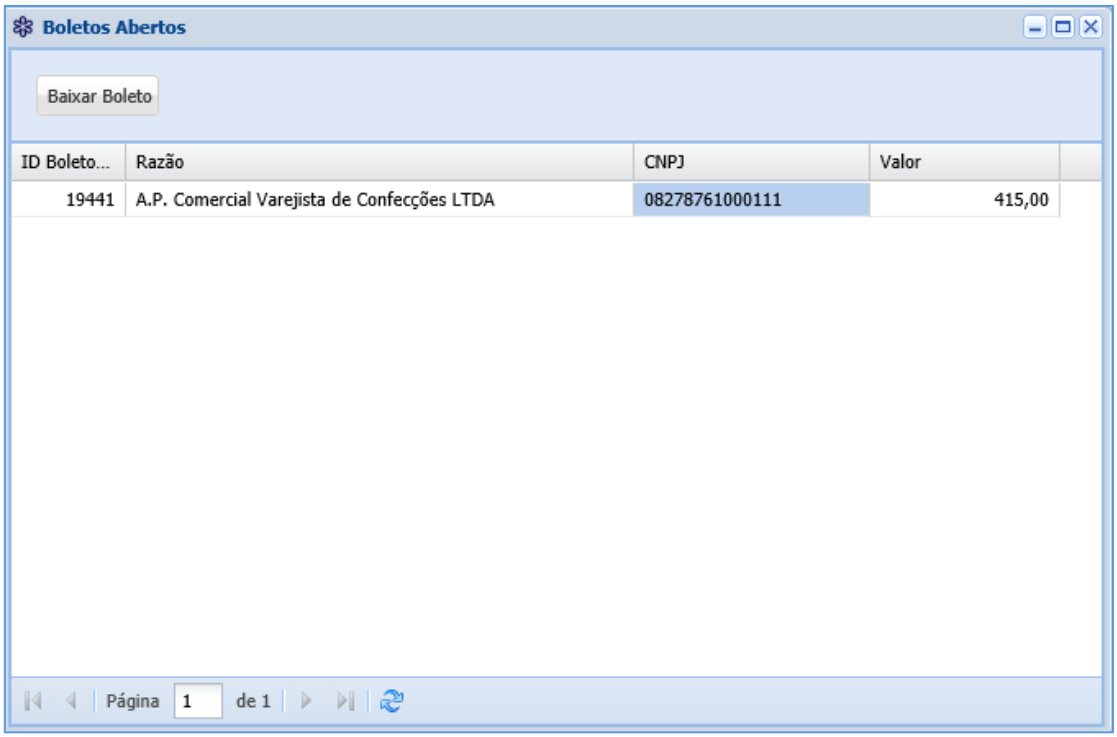

Notas:_____

_____

_____

7 OUTRAS OPERAÇÕES

7.1 CONSULTA DE DESPESAS

Selecione o período que deseja pesquisar.

Nesta tela de consulta de despesas podemos ver os gastos da loja e de como e quanto foi gasto num determinado dia.

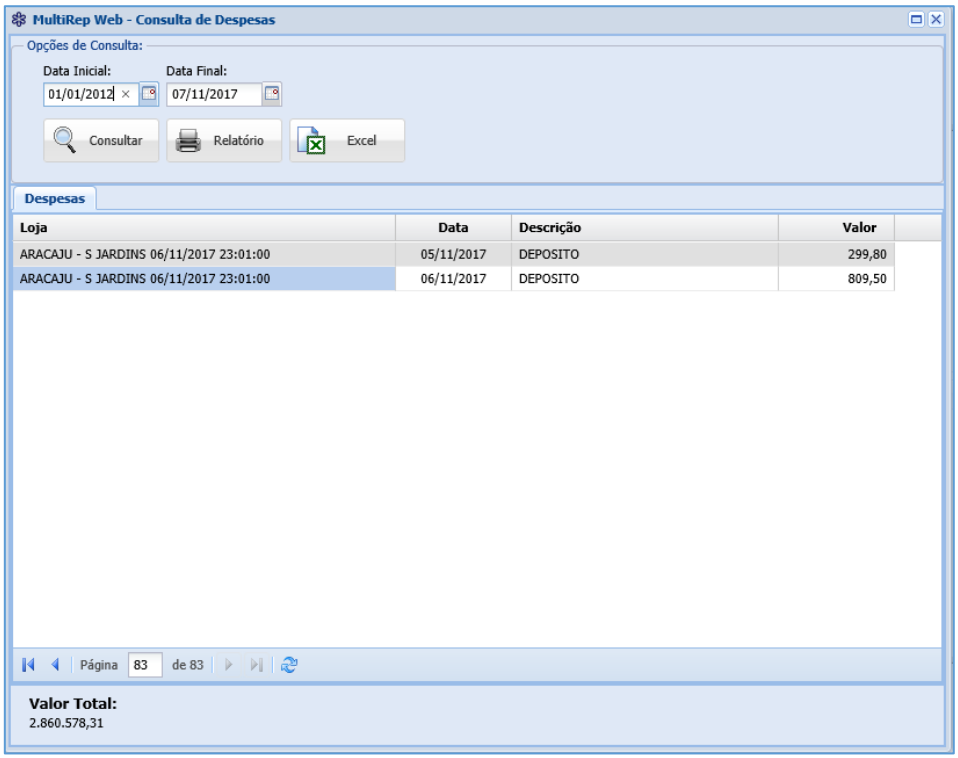

Notas:_____

_____

_____

7.2 CONSULTA DE DEVOLUÇÃO

Selecione o período que deseja pesquisar.

Nesta consulta podemos ver as devoluções de quanto foi devolvido do cliente para a loja e a data da devolução.

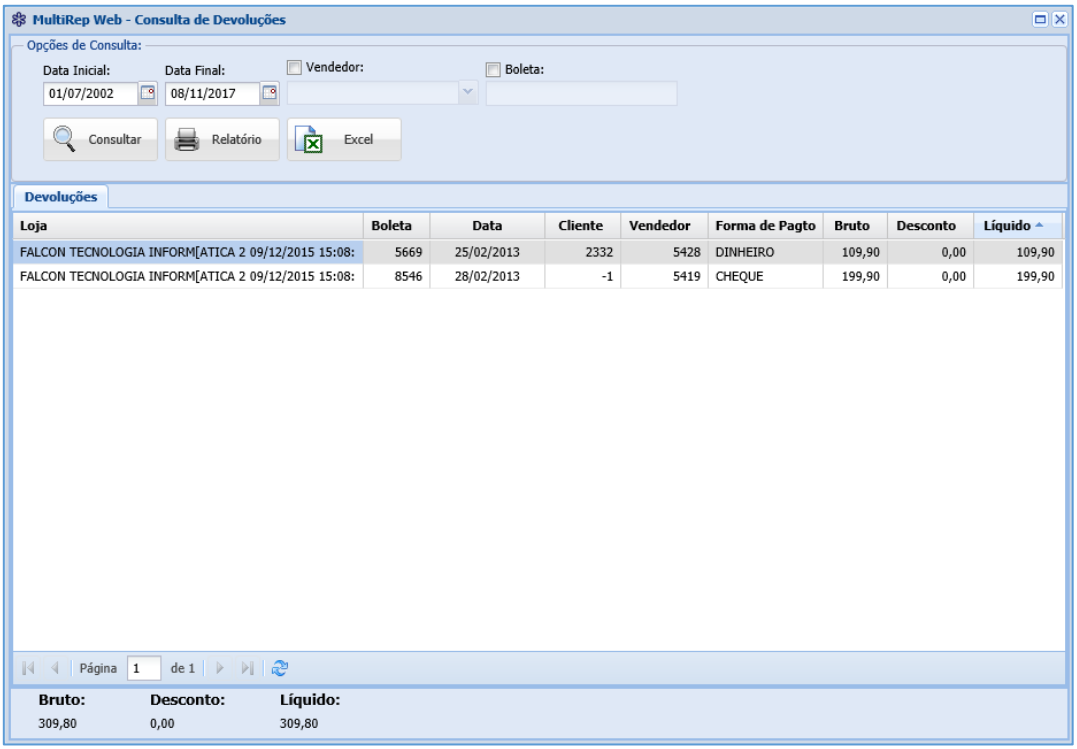

Notas:_____

_____

_____

7.3 CONSULTA DE RECEBIMENTO DE VALORES

Selecione o período que deseja pesquisar.

Esta consulta reflete o recebimento de valores que foi recebido do dia datado na consulta da loja.

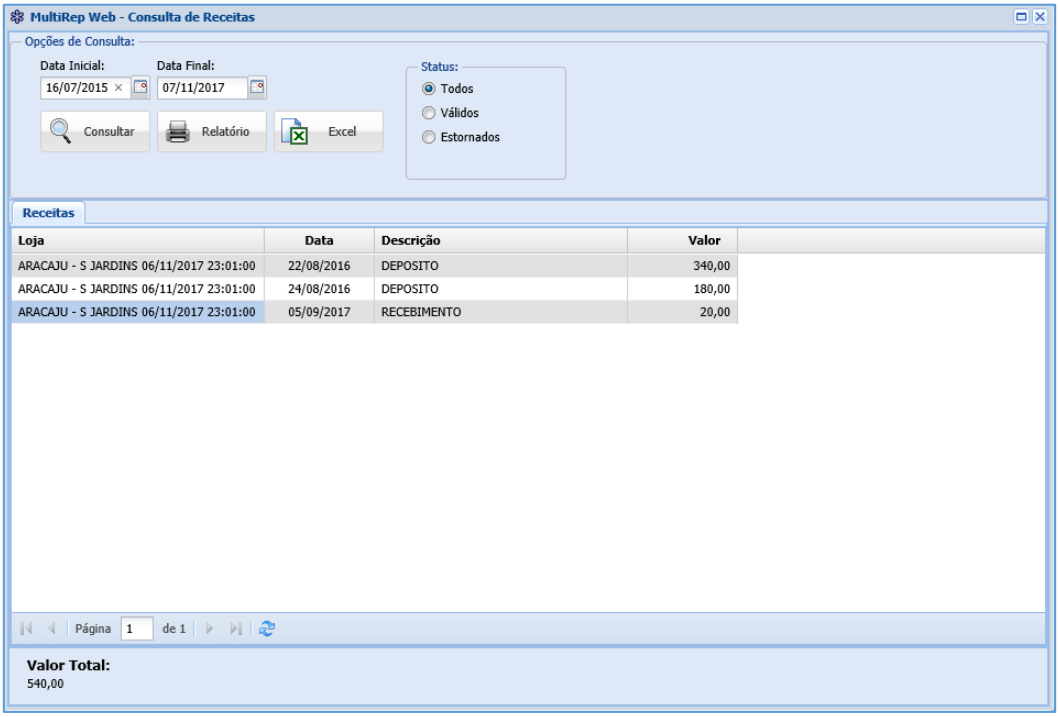

Notas:_____

_____

_____

7.4 REMARCAR PREÇOS

Dependo da ocasião o franqueado por algum motivo necessita mudar o preço de algum produto, nesta consulta você pode fazer isso de maneira simples; selecionando mais de uma loja o preço alterado muda em todas as lojas que foi selecionado.

Você pode fazer uma consulta sem o uso de filtro mais se for necessário o MultiRep tem várias opções de filtro como:

- Fornecedor;
- Mix;
- Referencia;
- Coleção;
- Descrição;
- Cód. Barras;

Clique em consultar

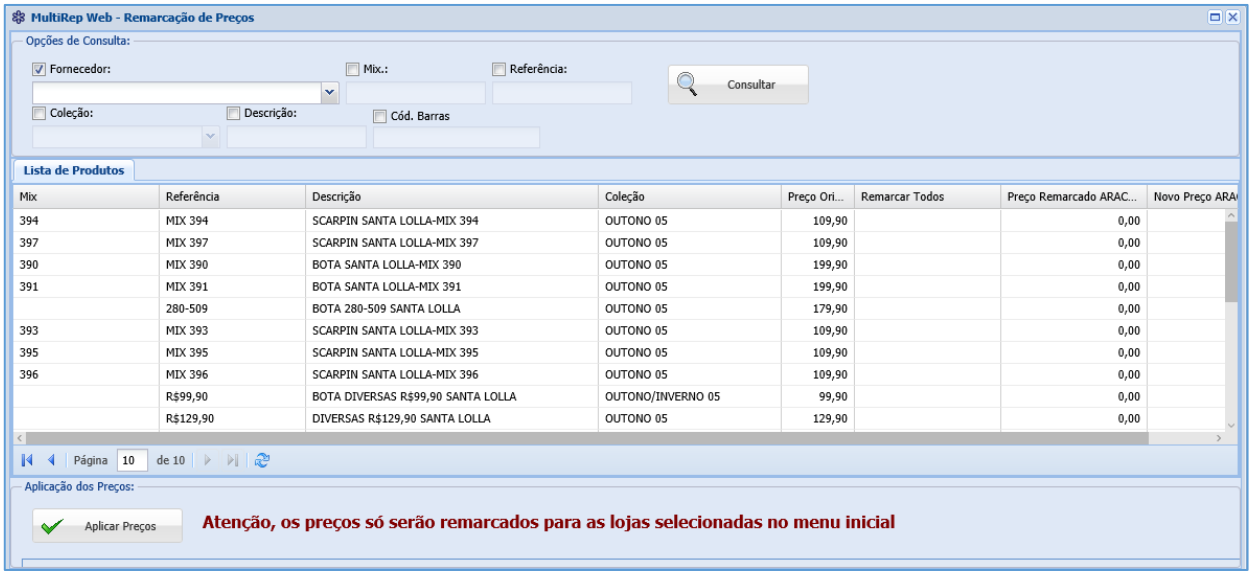

Notas:_____

_____

_____

7.5 ARQUIVO INVENTÁRIO

Nesta operação o franqueado pode baixar o arquivo de inventário alterado para que o funcionário não tenha como alterar o inventário pela loja.

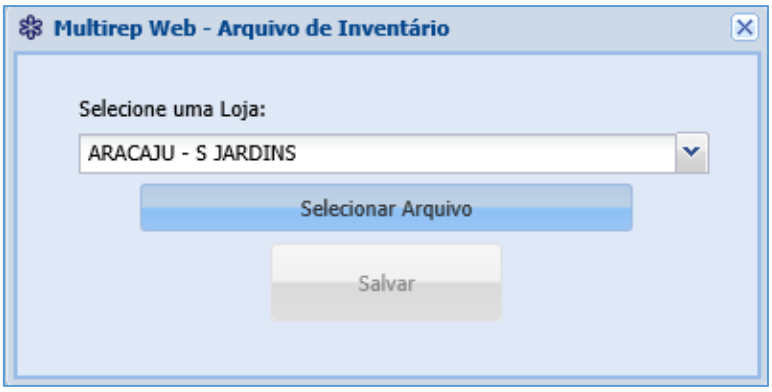

Notas:_____

_____

_____

7.6 CONSULTA DE NF-e's EMITIDAS PELA LOJA

Nesta consulta podemos ver todas as transações entre o cliente e a loja como entrada e saída de troca e devolução, e o destinatário da nota fiscal.

Na aba "DANFE" podemos visualizar a nota fiscal selecionada.

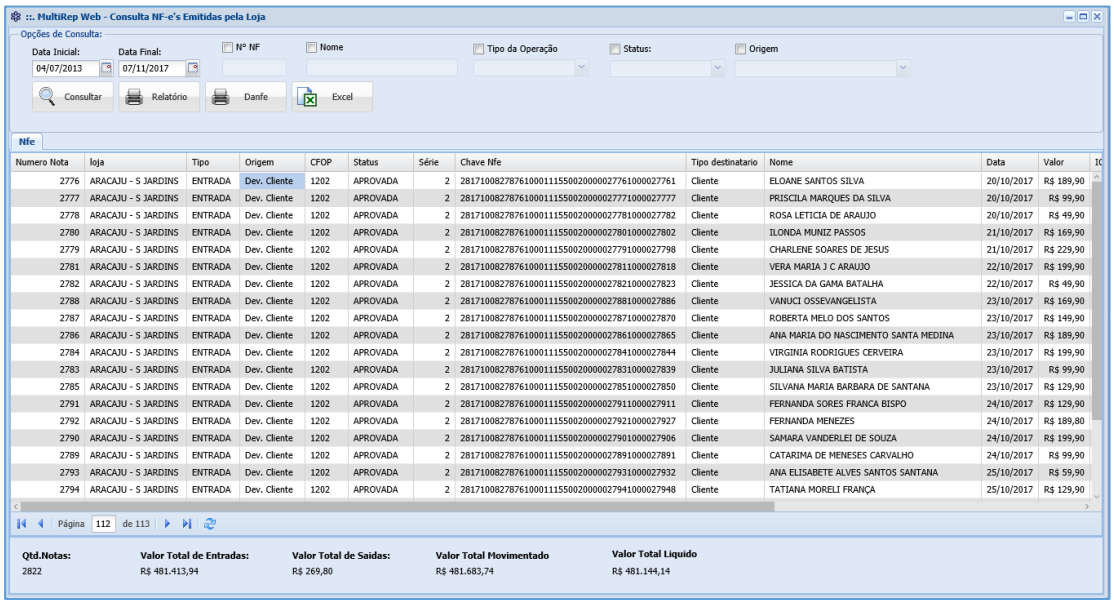

Numero Nota	loja	Tipo	Origem	CFOP	Status	Série	Chave Nfe	Tipo destinatario	Nome	Data	Valor
2776	ARACAJU - S JARDINS	ENTRADA	Dev. Cliente	1202	APROVADA	2	28171008278761000111550020000002776100002776 1	Cliente	ELOANE SANTOS SILVA	20/10/2017	R$ 189,90
2777	ARACAJU - S JARDINS	ENTRADA	Dev. Cliente	1202	APROVADA	2	28171008278761000111550020000002777100002777	Cliente	PRISCILA MARQUES DA SILVA	20/10/2017	R$ 99,90
2778	ARACAJU - S JARDINS	ENTRADA	Dev. Cliente	1202	APROVADA	2	28171008278761000111550020000002778100002778 2	Cliente	ROSA LETICIA DE ARAUJO	20/10/2017	R$ 49,90
2780	ARACAJU - S JARDINS	ENTRADA	Dev. Cliente	1202	APROVADA	2	28171008278761000111550020000002780100002780 2	Cliente	ILONDA MUNIZ PASSOS	21/10/2017	R$ 169,90
2779	ARACAJU - S JARDINS	ENTRADA	Dev. Cliente	1202	APROVADA	2	28171008278761000111550020000002779100002779 8	Cliente	CHARLENE SOARES DE JESUS	21/10/2017	R$ 229,90
2781	ARACAJU - S JARDINS	ENTRADA	Dev. Cliente	1202	APROVADA	2	28171008278761000111550020000002781100002781 8	Cliente	VERA MARIA J C ARAUJO	22/10/2017	R$ 199,90
2782	ARACAJU - S JARDINS	ENTRADA	Dev. Cliente	1202	APROVADA	2	28171008278761000111550020000002782100002782 3	Cliente	JESSICA DA GAMA BATALHA	22/10/2017	R$ 49,90
2788	ARACAJU - S JARDINS	ENTRADA	Dev. Cliente	1202	APROVADA	2	28171008278761000111550020000002788100002788 6	Cliente	VANUCI OSSEVANGELISTA	23/10/2017	R$ 169,90
2787	ARACAJU - S JARDINS	ENTRADA	Dev. Cliente	1202	APROVADA	2	28171008278761000111550020000002787100002787 0	Cliente	ROBERTA MELO DOS SANTOS	23/10/2017	R$ 149,90
2786	ARACAJU - S JARDINS	ENTRADA	Dev. Cliente	1202	APROVADA	2	28171008278761000111550020000002786100002786 5	Cliente	ANA MARIA DO NASCIMENTO SANTA MEDINA	23/10/2017	R$ 189,90
2784	ARACAJU - S JARDINS	ENTRADA	Dev. Cliente	1202	APROVADA	2	28171008278761000111550020000002784100002784 4	Cliente	VIRGINIA RODRIGUES CERVEIRA	23/10/2017	R$ 199,90
2783	ARACAJU - S JARDINS	ENTRADA	Dev. Cliente	1202	APROVADA	2	28171008278761000111550020000002783100002783 9	Cliente	JULIANA SILVA BATISTA	23/10/2017	R$ 99,90
2785	ARACAJU - S JARDINS	ENTRADA	Dev. Cliente	1202	APROVADA	2	28171008278761000111550020000002785100002785 0	Cliente	SILVANA MARIA BARBARA DE SANTANA	23/10/2017	R$ 129,90
2791	ARACAJU - S JARDINS	ENTRADA	Dev. Cliente	1202	APROVADA	2	28171008278761000111550020000002791100002791 1	Cliente	FERNANDA SORES FRANCA BISPO	24/10/2017	R$ 129,90
2792	ARACAJU - S JARDINS	ENTRADA	Dev. Cliente	1202	APROVADA	2	28171008278761000111550020000002792100002792 7	Cliente	FERNANDA MENEZES	24/10/2017	R$ 189,80
2790	ARACAJU - S JARDINS	ENTRADA	Dev. Cliente	1202	APROVADA	2	28171008278761000111550020000002790100002790 6	Cliente	SAMARA VANDERLEI DE SOUZA	24/10/2017	R$ 199,90
2789	ARACAJU - S JARDINS	ENTRADA	Dev. Cliente	1202	APROVADA	2	28171008278761000111550020000002789100002789 1	Cliente	CATARIMA DE MENESES CARVALHO	24/10/2017	R$ 99,90
2793	ARACAJU - S JARDINS	ENTRADA	Dev. Cliente	1202	APROVADA	2	28171008278761000111550020000002793100002793 2	Cliente	ANA ELISABETE ALVES SANTOS SANTANA	25/10/2017	R$ 59,90
2794	ARACAJU - S JARDINS	ENTRADA	Dev. Cliente	1202	APROVADA	2	28171008278761000111550020000002794100002794 8	Cliente	TATIANA MORELI FRANÇA	25/10/2017	R$ 129,90

Notas:_____

_____

_____

8 SISTEMA

8.1 LOJAS ATIVAS

Nesta consulta podemos ver as lojas ativas do franqueado, caso ele deseja ver apenas os dados de uma loja em especifico somente marcar a loja desejada.

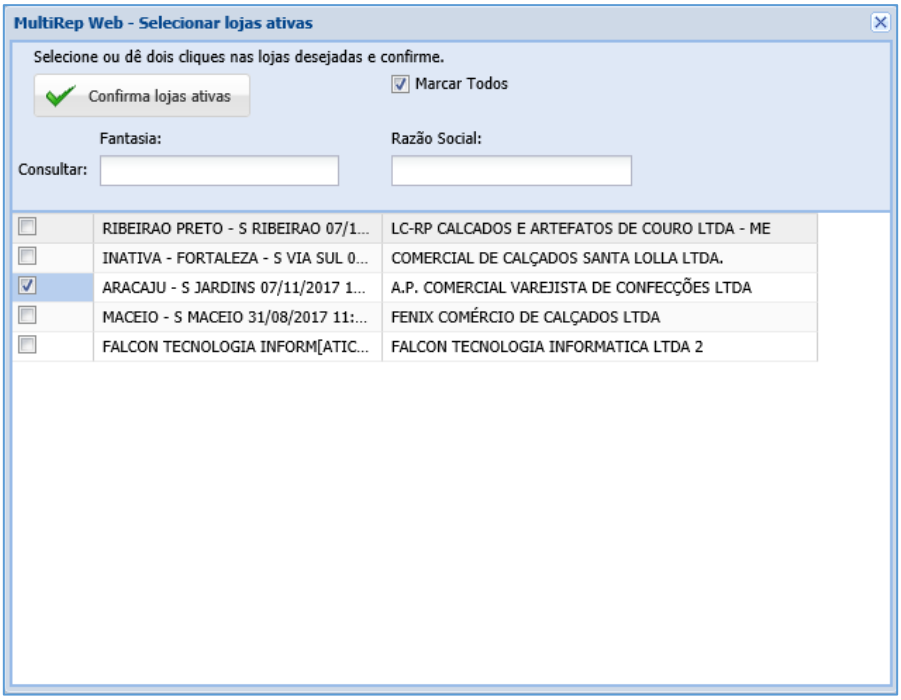

Notas:_____

_____

_____